MÉDIATHÈQUE
JOSEPH SCHAEFER
LIEU D'ÉCHANGE & DE CULTURE

PÔLE ADULTE

NOUVEAUTÉS

Janvier/Février 2022

DVD

Shorta

Réalisation : Anders Olholm, Frederik Louis Hviid
Présentation : Talib, 19 ans, adolescent noir, meurt des suites de blessures mortelles en garde à vue. Son décès provoque une révolte dans la banlieue de Copenhague au moment où deux policiers que tout oppose, Jens et Mike, s'y trouvent justement en patrouille. Pris en chasse, ils vont devoir se frayer un chemin pour échapper aux émeutes. S'engage alors un affrontement implacable.

INTERDIT AUX MOINS DE 12 ANS

EX.**1026651089**
FPO OLH

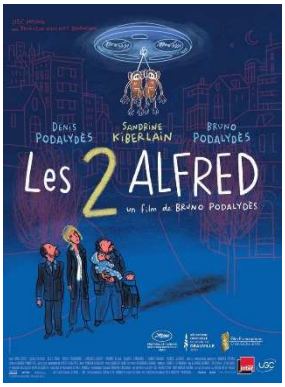

2 Alfred (Les)

Réalisation : Bruno Podalydès
Présentation : Alexandre, chômeur déclassé, a deux mois pour prouver à sa femme qu'il peut s'occuper de ses deux jeunes enfants et être autonome financièrement. Problème : The Box, la start-up très friendly qui veut l'embaucher à l'essai a pour dogme : "Pas d'enfant !", et Séverine, sa future supérieure, est une "tueuse" au caractère éruptif. Pour obtenir ce poste, Alexandre doit donc mentir... La rencontre avec Arcimboldo, « entrepreneur de lui-même » et roi des petits boulots sur applis, aidera-t-elle cet homme vaillant et déboussolé à surmonter tous ces défis ?

EX.1026650089
FCO POD

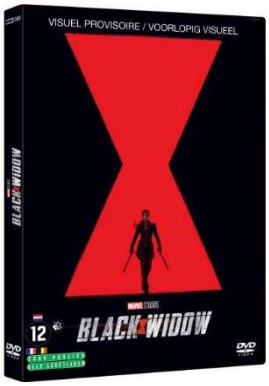

Black widow

Réalisation : Cate Shortland
Présentation : Natasha Romanoff, alias Black Widow, voit resurgir la part la plus sombre de son passé pour faire face à une redoutable conspiration liée à sa vie d'autrefois. Poursuivie par une force qui ne reculera devant rien pour l'abattre, Natasha doit renouer avec ses activités d'espionne et avec des liens qui furent brisés, bien avant qu'elle ne rejoigne les Avengers.

INTERDIT AUX MOINS DE 12 ANS

EX.**1026302089**
FAV SHO

Un homme en colère

Réalisation : Guy Ritchie
Présentation : Un convoyeur de fonds fraîchement engagé étonne ses collègues par l'incroyable précision de ses tirs de riposte quand ils sont attaqués par des braqueurs expérimentés. Tous se demandent désormais qui il est et d'où il vient.

INTERDIT AUX MOINS DE 12 ANS

EX.**1026648089**
FPO RIT

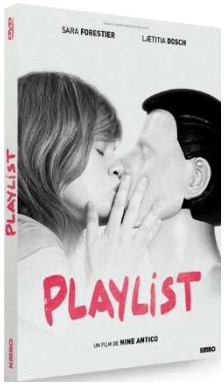

Playlist

Réalisation : Nine Antico
Présentation : Sophie a 28 ans. Elle aimerait être dessinatrice, mais ce serait tellement plus facile si elle avait fait une école d'art. Elle aimerait aussi trouver l'amour, mais ce serait tellement plus facile s'il vous sautait aux yeux. Elle multiplie les expériences amoureuses et professionnelles. Prendre des coups, beaucoup, en donner, un peu : c'est ça, l'apprentissage. Dans sa tête tourne en boucle Daniel Johnston, qui chante que « l'amour véritable finit bien par vous tomber dessus » ; mais Sophie se demande s'il dit vrai.

EX.**1026649089**
FCO ANT

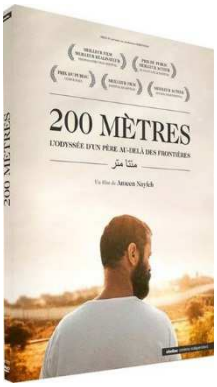

200 mètres

Réalisation : Ameen Nayfeh
Présentation : Mustafa d'un côté, Salwa et les enfants de l'autre, une famille vit séparée de chaque côté du Mur israélien à seulement 200 mètres de distance. Ils résistent au quotidien avec toute la ruse et la tendresse nécessaires pour "vivre" comme tout le monde, quand un incident grave vient bouleverser cet équilibre éphémère. Pour retrouver son fils blessé de l'autre côté, le père se lance dans une odyssée à travers les checkpoints, passager d'un minibus clandestin où les destins de chacun se heurtent aux entraves les plus absurdes.

V.O.S.T.

EX.**1026605089**
FDC NAY

Ammonite

Réalisation : Francis Lee
Présentation : 1840. Mary Anning fut une paléontologue renommée mais vit aujourd'hui modestement avec sa mère sur la côte sud sauvage de l'Angleterre. Mary glane des ammonites sur la plage et les vend à des touristes fortunés. L'un d'eux, en partance pour un voyage d'affaires, lui demande de prendre en pension son épouse convalescente, Charlotte. C'est le début d'une histoire d'amour passionnée qui défiera toutes les barrières sociales et changera leurs vies à jamais.

BIOPIC

EX.**1026306089**
FDC LEE

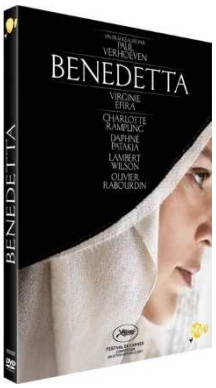

Benedetta

Réalisation : Paul Verhoeven
Présentation : Au 17e siècle, alors que la peste se propage en Italie, la très jeune Benedetta Carlini rejoint le couvent de Pescia en Toscane. Dès son plus jeune âge, Benedetta est capable de faire des miracles et sa présence au sein de sa nouvelle communauté va changer bien des choses dans la vie des soeurs.

BIOPIC
INTERDIT AUX MOINS DE 12 ANS

EX.**1026301089**
FDC VER

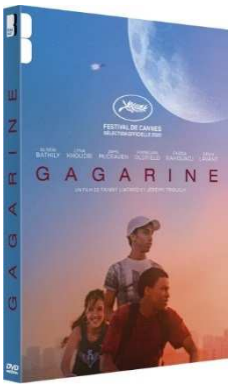

Gagarine

Réalisation : Fanny Liatard, Jérémy Trouilh
Présentation : Youri, 16 ans, a grandi à Gagarine, immense cité de briques rouges d'Ivry-sur-Seine, où il rêve de devenir cosmonaute. Quand il apprend qu'elle est menacée de démolition, Youri décide de rentrer en résistance. Avec la complicité de Diana, Houssam et des habitants, il se donne pour mission de sauver la cité, devenue son "vaisseau spatial".

EX.**1026601089**
FDC LIA

Médecin de nuit

Réalisation : Elie Wajeman
Présentation : Mikaël est médecin de nuit. Il soigne des patients de quartiers difficiles, mais aussi ceux que personne ne veut voir : les toxicomanes. Tiraillé entre sa femme et sa maîtresse, entraîné par son cousin pharmacien dans un dangereux trafic de fausses ordonnances de Subutex, sa vie est un chaos. Mikaël n'a plus le choix : cette nuit, il doit reprendre son destin en main.

EX.**1026304089**
FDC WAJ

Minari

Réalisation : Lee Isaac Chung
Présentation : Une famille américaine d'origine sud-coréenne s'installe en Arkansas où le père de famille veut devenir fermier. Son petit garçon devra s'habituer à cette nouvelle vie et à la présence d'une grand-mère coréenne qu'il ne connaissait pas.

V.O.S.T.

EX.**1026303089**
FDC ISA

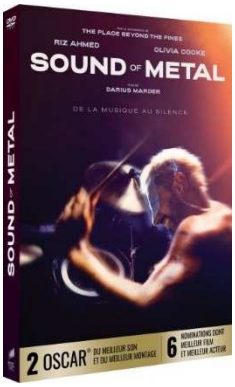

Sound of metal

Réalisation : Darius Marder
Présentation : Ruben et Lou, ensemble à la ville comme à la scène, sillonnent les Etats-Unis entre deux concerts. Un soir, Ruben est gêné par des acouphènes, et un médecin lui annonce qu'il sera bientôt sourd. Désemparé, et face à ses vieux démons, Ruben va devoir prendre une décision qui changera sa vie à jamais.

EX.**1026603089**
FDC MAR

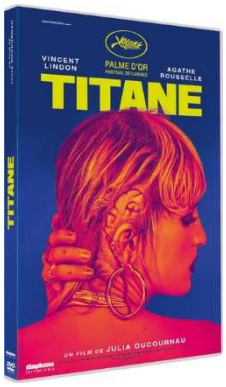

Titane

Réalisation : Julia Ducournau
Présentation : Après une série de crimes inexpliqués, un père retrouve son fils disparu depuis 10 ans. Titane : Métal hautement résistant à la chaleur et à la corrosion, donnant des alliages très durs.

INTERDIT AUX MOINS DE 16 ANS
PUBLIC AVERTI

EX.**1026307089**
FPO DUC

Un espion ordinaire

Réalisation : Dominic Cooke
Présentation : 1960. Modeste représentant de commerce anglais, Greville Wynne se retrouve plongé au coeur de la guerre froide. A la demande du MI-6 et de la CIA, il noue une alliance aussi secrète que périlleuse avec le colonel soviétique Oleg Penkovsky. Objectif : fournir les renseignements nécessaires aux Occidentaux pour éviter un affrontement nucléaire et désamorcer la crise des missiles de Cuba. Il entame alors une série d'allers-retours entre Londres et Moscou en prenant de plus en plus de risques...

BIOPIC

EX.**1026305089**
FHP COO

ANNABELLE, comes homes, La maison du mal

Déterminés à mettre Annabelle hors d'état de nuire, les démonologues Ed et Lorraine Warren enferment la poupée démoniaque dans leur "pièce des souvenirs", en prenant soin de la placer derrière une vitre sacrée et de solliciter la bénédiction d'un prêtre. Mais Annabelle réveille les esprits maléfiques qui l'entourent et qui s'intéressent désormais à de nouvelles victimes potentielles : Judy, la fille des Warren âgée de 10 ans, et ses amis. Une nouvelle nuit d'horreur se prépare...

INTERDIT AUX MOINS DE 16 ANS

EX.**1026818089**
FEP ANN 3

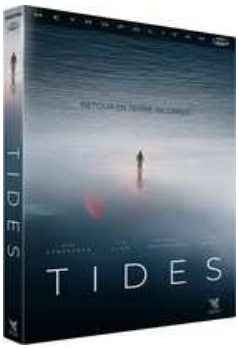

COLONIE (LA) - TIDES

Dans un avenir pas si lointain. Après qu'une catastrophe mondiale ait anéantie presque toute l'humanité, l'astronaute Blake est renvoyé sur Terre depuis la colonie spatiale Kepler et doit prendre une décision qui scellera le sort de la population sur les deux planètes.

EX : **1026816089**
FSF COL

GOOD GIRLS - SAISON 1

Beth, Annie et Ruby sont trois amies et mères de famille de la banlieue de Detroit aux vies bien rangées et ordinaires, mais qui ont cruellement besoin d'argent. Elles décident alors de braquer le supermarché où travaille Annie. Mais ce faisant, elles attirent l'attention d'un gang, et se retrouvent entraînées dans une spirale infernale...

EX **: 1026817089** **Série DVD**
FDC GOO 1

The Walking Dead Saison 9

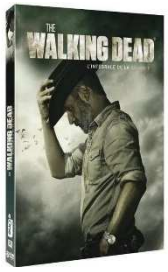

La saison dernière, la "Guerre totale" a opposé Rick Grimes et son groupe de survivants aux Sauveurs et à leur chef rusé, Negan. Un an et demi après la guerre, nous voyons nos survivants reconstruire la civilisation sous la direction inébranlable de Rick. Au fil du temps, les communautés sont confrontées à des obstacles et à des tensions inattendues, mais rien ne les prépare au véritable danger qui se profile à leur insu, et qui va mettre en péril l'idée même de civilisation que nos survivants ont eu tant de mal à construire...

EX : 1026815089 **Série DVD**

FEP WAL 9

Retrouvez-nous sur

http://www.facebook.com/mediathequedepartementale.josephschaefer/
http://www.mediatheque-josephschaefer.fr/

LA MÉDIATHÈQUE JOSEPH SCHAEFER DE BITCHE PRÉSENTE :

Pour réserver vos documents

Rendez-vous sur le catalogue en ligne
https://mediatheque-josephschaefer.c3rb.org/