MÉDIATHÈQUE
JOSEPH SCHAEFER
LIEU D'ÉCHANGE & DE CULTURE

Pôle Adulte

Janvier/Février 2019

NOUVEAUTES

DVD

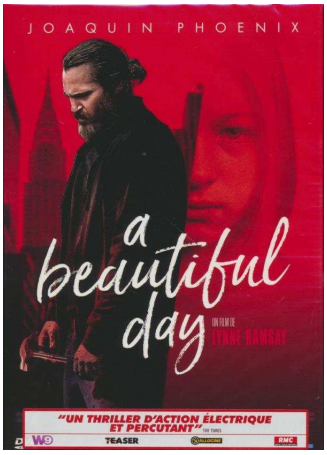

FDC RAM
EX.**1018732089**

A beautiful day

Titre original: You were never really here
D'après le livre de Jonathan Ames

Réalisation: Lynne Ramsay

Résumé:
La fille d'un sénateur disparaît. Joe, un vétéran brutal et torturé, se lance à sa recherche. Confronté à un déferlement de vengeance et de corruption, il est entraîné malgré lui dans une spirale de violence...

FCO DUP
EX.**1018390089**

Au poste !

Réalisation: Quentin Dupieux

Résumé:
Un poste de police. Un tête-à-tête, en garde à vue, entre un commissaire et son suspect.

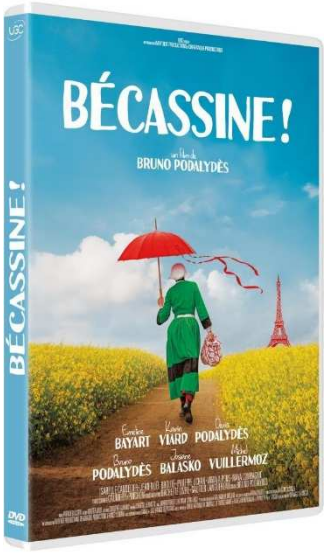

FCO POD
EX.**1014610089**

Bécassine !

Réalisation: Bruno Podalydès

Résumé:
Bécassine naît dans une modeste ferme bretonne, un jour où des bécasses survolent le village. Devenue adulte, sa naïveté d'enfant reste intacte. Elle rêve de rejoindre Paris mais sa rencontre avec Loulotte, petit bébé adopté par la marquise de Grand-Air va bouleverser sa vie. Elle en devient la nourrice et une grande complicité s'installe entre elles. Un souffle joyeux règne dans le château. Mais pour combien de temps ? Les dettes s'accumulent et l'arrivée d'un marionnettiste grec peu fiable ne va rien arranger. Mais c'est sans compter sur Bécassine qui va prouver une nouvelle fois qu'elle est la femme de la situation.

AUDIODESCRIPTION

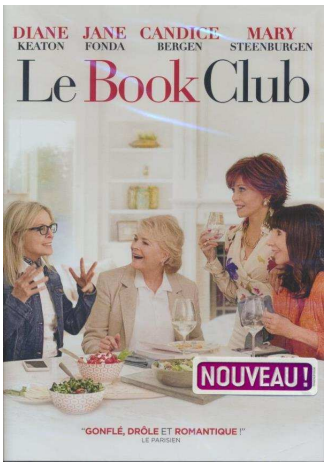

FCO HOL
EX.**1014614089**

Book Club (The)

Réalisation: Bill Holderman

Résumé:
Quatre amies de toujours se retrouvent, comme chaque semaine, au sein de leur club de lecture, lorsque l'une d'entre elles propose de découvrir ''50 nuances de Grey'' ! En ravivant la flamme ou en vivant une nouvelle aventure amoureuse, chacune d'elles va écrire le nouveau chapitre de sa vie. Peut-être le meilleur...

FDC HON
EX.**1018734089**

Caméra de Claire (La)

Titre original: Keul-le-eo-ui Ka-me-la
Réalisation: Sang-soo Hong

Résumé:
Lors d'un déplacement professionnel au Festival de Cannes, Manhee est accusée de malhonnêteté par sa patronne et licenciée. Claire se balade dans la ville munie de son appareil photo instantané. Au café, elle fait connaissance avec un réalisateur, le photographie. A la plage, elle rencontre Manhee, sympathise avec elle, la photographie. Claire décide d'accompagner Manhee et fera le jour, au fil de ce que révèlent ses images, sur les mystères qui entourent le licenciement de la jeune femme...

FDC NEW
EX.**1018733089**

Cercle littéraire de Guernesey (Le)

Titre original: The Guernsey Literary and Potato Peel Pie Society
D'après le roman de Annie Barrows & Mary Ann Shaffer

Réalisation: Mike Newell

Résumé:
Londres, 1946. Juliet Ashton, une jeune écrivaine en manque d'inspiration reçoit une lettre d'un mystérieux membre du Club de Littérature de Guernesey créé durant l'occupation. Curieuse d'en savoir plus, Juliet décide de se rendre sur l'île et rencontre alors les excentriques membres du Cercle littéraire des amateurs d'épluchures de patates dont Dawsey, le charmant et intriguant fermier à l'origine de la lettre. Leurs confidences, son attachement à l'île et à ses habitants ou encore son affection pour Dawsey changeront à jamais le cours de sa vie.

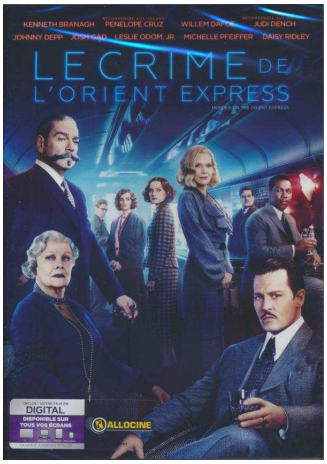

FPO BRA
EX.**1014608089**

:

Crime de l'Orient Express (Le)

D'après le roman d'Agatha Christie

Réalisation: Kenneth Branagh

Résumé:
Le luxe et le calme d'un voyage en Orient Express est soudainement bouleversé par un meurtre. Les 13 passagers sont tous suspects et le fameux détective Hercule Poirot se lance dans une course contre la montre pour identifier l'assassin, avant qu'il ne frappe à nouveau.

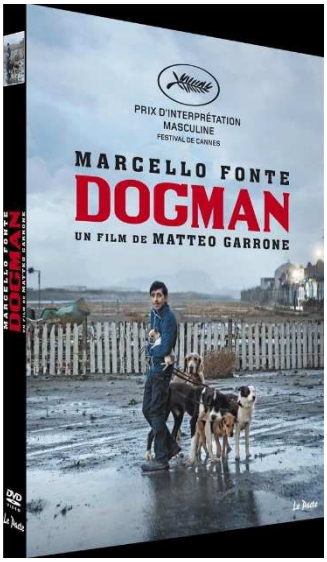

FDC GAR
EX.**1018730089**

Dogman

Réalisation: Matteo Garrone

Résumé:
Dans une banlieue déshéritée, Marcello, toiletteur pour chiens discret et apprécié de tous, voit revenir de prison son ami Simoncino, un ancien boxeur accro à la cocaïne qui, très vite, rackette et brutalise le quartier. D'abord confiant, Marcello se laisse entraîner malgré lui dans une spirale criminelle. Il fait alors l'apprentissage de la trahison et de l'abandon, avant d'imaginer une vengeance féroce...

INTERDIT AUX MOINS DE 12 ANS

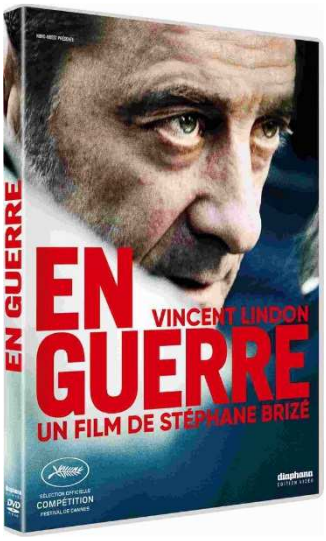

FDC BRI
EX.**1018731089**

En guerre

Réalisation: Stéphane Brizé

Résumé:
Malgré de lourds sacrifices financiers de la part des salariés et un bénéfice record de leur entreprise, la direction de l'usine Perrin Industrie décide néanmoins la fermeture totale du site. Accord bafoué, promesses non respectées, les 1100 salariés, emmenés par leur porte-parole Laurent Amédéo, refusent cette décision brutale et vont tout tenter pour sauver leur emploi.1 DVD contenant :- Le film- Le film commenté par Stéphane Brizé- Le lien vers la version numérique de L'Avant-scène cinéma consacrée au film.

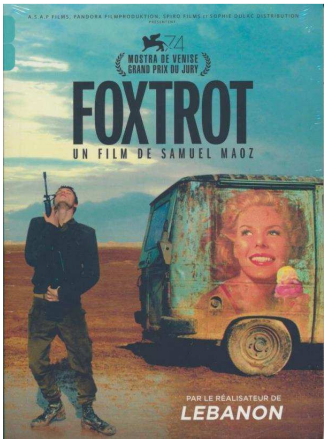

FDC MAO
EX.**1018387089**

Foxtrot

Réalisation: Samuel Maoz

Résumé:
Michael et Dafna, mariés depuis 30 ans, mènent une vie heureuse à Tel Aviv. Leur fils aîné Yonatan effectue son service militaire sur un poste frontière, en plein désert. Un matin, des soldats sonnent à la porte du foyer familial. Le choc de l'annonce va réveiller chez Michael une blessure profonde, enfouie depuis toujours. Le couple est bouleversé. Les masques tombent.En bonus, un court-métrage du réalisateur "The end" (2013, 2').

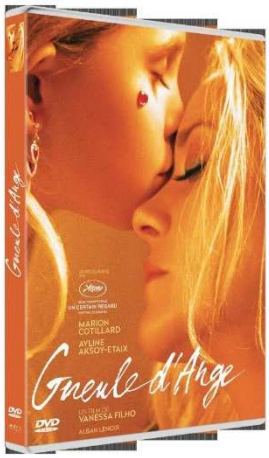

FDC FIL
EX.**1018388089**

Gueule d'ange

Réalisation: Vanessa Filho

Résumé:
Une jeune femme vit seule avec sa fille de huit ans. Une nuit, après une rencontre en boîte de nuit, la mère décide de partir, laissant son enfant livrée à elle-même.

AUDIODESCRIPTION

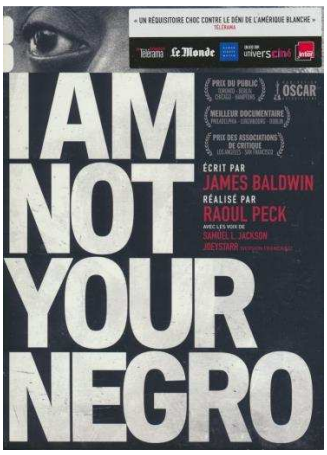

304 PEC
EX.**1018750089**

I am not your negro

D'après James Baldwin

Résumé:
À travers les propos et les écrits de l'écrivain noir américain James Baldwin, Raoul Peck propose un film qui revisite les luttes sociales et politiques des Afro-Américains au cours de ces dernières décennies.(Narration originale de Samuel L. Jackson, narration française JoeyStarr).En bonus, un documentaire de Pierre Koralnik "Un étranger dans le village" (1962, 30').

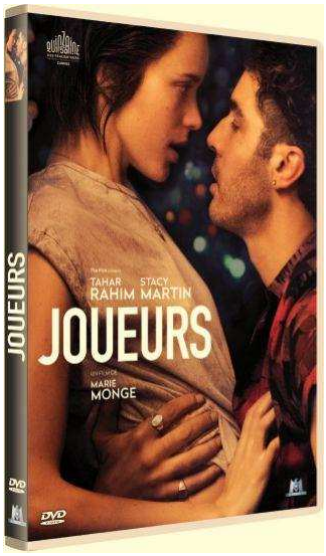

FPO MON
EX.**1018389089**

Joueurs

Réalisation: Marie Monge

Résumé:
Lorsqu'Ella rencontre Abel, sa vie bascule. Dans le sillage de cet amant insaisissable, la jeune fille va découvrir le Paris cosmopolite et souterrain des cercles de jeux, où adrénaline et argent règnent. D'abord un pari, leur histoire se transforme en une passion dévorante.

AUDIODESCRIPTION

FDC CIV
EX.1018391089

Mes provinciales

Réalisation: Jean-Paul Civeyrac

Résumé:
Étienne monte à Paris pour faire des études de cinéma à l'université. Il y rencontre Mathias et Jean-Noël qui nourrissent la même passion que lui. Mais l'année qui s'écoule va bousculer leurs illusions...En bonus, un court-métrage du réalisateur "Un jour de blues chez Elena" (12').

347 LIB
EX.**1014574089**

Ni juge, ni soumise

Réalisation: Jean Libon, Yves Hinant

Résumé:
"Ni Juge ni soumise" est le premier long-métrage StripTease, émission culte de la télévision belge. Pendant 3 ans les réalisateurs ont suivi à Bruxelles la juge Anne Gruwez au cours d'enquêtes criminelles, d'auditions, de visites de scènes de crime. Ce n'est pas du cinéma, c'est pire.

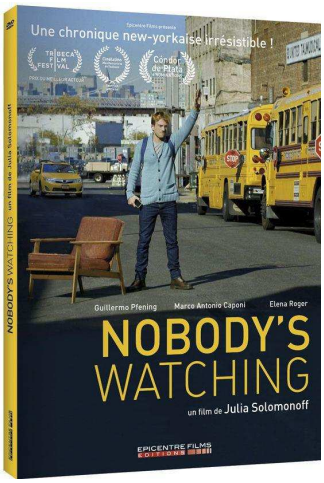

FDC SOL
EX.**1018738089**

Nobody's watching

Réalisation: Julia Solomonoff

Résumé:
Nico est un comédien argentin tout juste installé à New-York. Dans l'attente de trouver un rôle, il enchaîne les petits boulots pour s'en sortir. Sa vie affective et sociale s'en trouve bouleversée. Quand un ancien amant lui rend visite, tout vacille, l'obligeant à se confronter aux raisons de son exil.

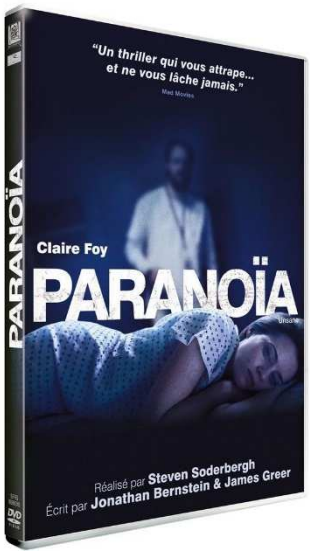

FPO SOD
EX.**1018737089**

Paranoïa

Réalisation: Steven Soderbergh

Résumé:
Une jeune femme, convaincue d'être harcelée, est enfermée contre son gré dans une institution psychiatrique. Alors même qu'elle tente de convaincre tout le monde qu'elle est en danger, elle commence à se demander si sa peur est fondée ou le fruit de son imagination...

INTERDIT AUX MOINS DE 12 ANS

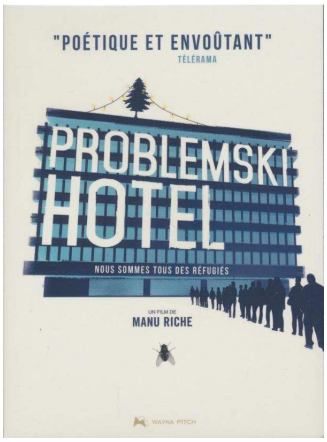

FDC RIO
EX.**1018740089**

Problemski Hotel

D'après le roman de Dimitri Verhulst
Réalisation: Manu Riche

Résumé:
Quelque part dans un immeuble désaffecté de Bruxelles, un groupe de réfugiés, sans papier, essayent de trouver leur place en bordure du monde. Ils se laissent flotter, couler, rêver.

577 ROB
EX.**1018783089**

Qu'est ce qu'on attend ?

Réalisation: Marie-Monique Robin

Résumé:
"Qu'est-ce qu'on attend ?" raconte comment une petite ville d'Alsace de 2 200 habitants s'est lancée dans la démarche de transition vers l'après-pétrole en décidant de réduire son empreinte écologique.En bonus, quelques séquences : L'école de la transition (9'), Familles à énergie positive (2'), Un agriculteur presque bio (3'), La charte du radis (1'), L'écomusée et les naturalistes (8'), Du blé ancien au blé moderne (2'), Le rêve d'Alice (1'), Le maire écolo et l'agriculteur conventionnel (2'), La parole aux enfants (2'), Stupéfiante éolienne (2'), La transition est politique (1'), Merci à Greenpeace ! (1'), Rob Hopkins et la théorie de l'évolution (2'), A chacun le mot de la fin (11').

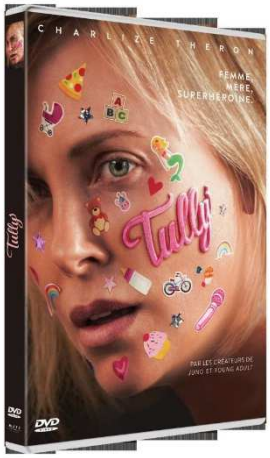

FDC REI
EX.**1018739089**

Tully

Réalisation: Jason Reitman

Résumé:
Marlo, la petite quarantaine, vient d'avoir son troisième enfant. Entre son corps malmené par les grossesses qu'elle ne reconnaît plus, les nuits sans sommeil, les repas à préparer, les lessives incessantes et ses deux aînés qui ne lui laissent aucun répit, elle est au bout du rouleau. Un soir, son frère lui propose de lui offrir, comme cadeau de naissance, une nounou de nuit. D'abord réticente, elle finit par accepter. Du jour au lendemain, sa vie va changer avec l'arrivée de Tully...

FPO GON
EX.**1018736089**

Un couteau dans le cœur

Réalisation: Yann Gonzalez

Résumé:
Paris, été 1979. Anne est productrice de pornos gays au rabais. Lorsque Loïs, sa monteuse et compagne, la quitte, elle tente de la reconquérir en tournant un film plus ambitieux avec son complice de toujours, le flamboyant Archibald. Mais un de leurs acteurs est retrouvé sauvagement assassiné et Anne est entraînée dans une enquête étrange qui va bouleverser sa vie.

FDC REN
EX.**1014606089**

Carnivores

Réalisation : Jérémie Rénier, Yannick Rénier

Résumé :
Mona rêve depuis toujours d'être comédienne. Au sortir du Conservatoire, elle est promise à un avenir brillant mais c'est Sam, sa soeur cadette, qui se fait repérer et devient rapidement une actrice de renom. À l'aube de la trentaine, à court de ressources, Mona est contrainte d'emménager chez sa soeur qui, fragilisée par un tournage éprouvant, lui propose de devenir son assistante. Sam néglige peu à peu son rôle d'actrice, d'épouse, de mère et finit par perdre pied. Ces rôles que Sam délaisse, Mona comprend qu'elle doit s'en emparer.

AUDIODESCRIPTION

FDC BEA
EX.**1018735089**

Gardiennes (Les)

D'après le roman éponyme d'Ernest Pérochon

Réalisation : Xavier Beauvois

Résumé :
1915. A la ferme du Paridier, les femmes ont pris la relève des hommes partis au front. Travaillant sans relâche, leur vie est rythmée entre le dur labeur et le retour des hommes en permission. Hortense, la doyenne, engage une jeune fille de l'assistance publique pour les seconder. Francine croit avoir enfin trouvé une famille…Une plongée dans l'autre guerre 14-18, celle des femmes.

FDC BAR
EX.**1014612089**

Promesse de l'aube (La)

D'après l'autobiographie de Romain Gary

Réalisation: Eric Barbier

Résumé:
De son enfance difficile en Pologne en passant par son adolescence sous le soleil de Nice, jusqu'à ses exploits d'aviateur en Afrique pendant la Seconde Guerre mondiale. Romain Gary a vécu une vie extraordinaire. Mais cet acharnement à vivre mille vies, à devenir un grand homme et un écrivain célèbre, c'est à Nina, sa mère, qu'il le doit. C'est l'amour fou de cette mère attachante et excentrique qui fera de lui un des romanciers majeurs du XXème siècle, à la vie pleine de rebondissements, de passions et de mystères. Mais cet amour maternel sans bornes sera aussi son fardeau pour la vie.

AUDIODESCRIPTION

FCO LAN
EX.**1014573089**

Larguées

D'après le scénario de Mette Heeno pour le film 'All inclusive'
Réalisation: Eloïse Lang

Résumé:
Rose et Alice sont deux soeurs très différentes. Rose est libre et rock n'roll. Alice est rangée et responsable. Elles ne sont d'accord sur rien, à part sur l'urgence de remonter le moral de Françoise, leur mère, fraîchement larguée par leur père pour une femme beaucoup plus jeune. La mission qu'elles se sont donnée est simple : "sauver maman"et le cadre des opérations bien défini : un club de vacances sur l'île de la Réunion.

AUDIODESCRIPTION

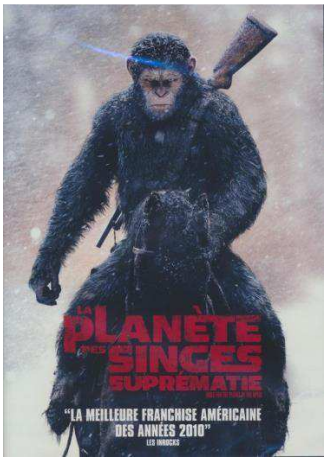

:

FSF REE 3
EX. **1018009089**

Planète des singes (La) : suprématie

D'après l'oeuvre de Pierre Boulle

Réalisation: Matt Reeves

Résumé:
Dans ce volet final de la trilogie, César, à la tête des Singes, doit défendre les siens contre une armée humaine prônant leur destruction. L'issue du combat déterminera non seulement le destin de chaque espèce, mais aussi l'avenir de la planète.

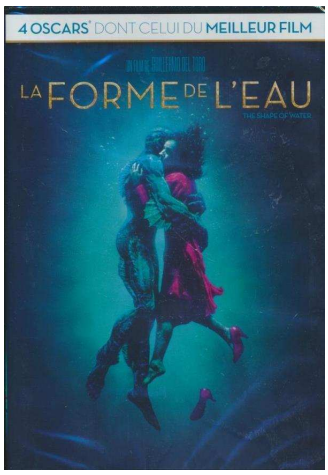

FFA DEL
EX. **1018813089**

Forme de l'eau (La)

Réalisation: Guillermo Del Toro

Résumé:
Modeste employée d'un laboratoire gouvernemental ultrasecret, Elisa mène une existence solitaire, d'autant plus isolée qu'elle est muette. Sa vie bascule à jamais lorsqu'elle et sa collègue Zelda découvrent une expérience encore plus secrète que les autres...

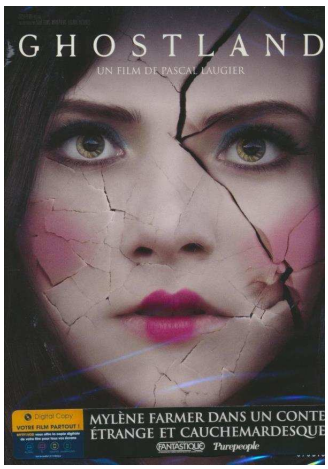

FEP LAU
EX. **1018814089**

Ghostland

Réalisation: Pascal Laugier

Résumé:
Suite au décès de sa tante, Pauline et ses deux filles héritent d'une maison. Mais dès la première nuit, des meurtriers pénètrent dans la demeure et Pauline doit se battre pour sauver ses filles. Un drame qui va traumatiser toute la famille mais surtout affecter différemment chacune des jeunes filles dont les personnalités vont diverger davantage à la suite de cette nuit cauchemardesque. Tandis que Beth devient une auteure renommée spécialisée dans la littérature horrifique, Vera s'enlise dans une paranoïa destructrice. Seize ans plus tard, la famille est à nouveau réunie dans la maison que Vera et Pauline n'ont jamais quittée. Des évènements étranges vont alors commencer à se produire...

FSF DEL 2
EX. **1018812089**

Pacific Rim : uprising

D'après les personnages crées par Travis Beacham

Réalisation: Steven S. DeKnight

Résumé:
Le conflit planétaire qui oppose les Kaiju, créatures extraterrestres, aux Jaegers, robots géants pilotés par des humains, n'était que la première vague d'une attaque massive contre l'Humanité. Jake Pentecost, un jeune pilote de Jaeger prometteur dont le célèbre père a sacrifié sa vie pour sauver l'Humanité des Kaiju, s'est finalement retrouvé pris dans l'engrenage du milieu criminel. Lorsqu'une nouvelle menace met le monde à feu et à sang, Jake obtient une dernière chance de perpétuer la légende de son père aux côtés de sa soeur, Mako Mori - qui dirige une courageuse génération de pilotes ayant grandi dans l'ombre de la guerre. Jake est rejoint par son rival, le talentueux pilote Lambert et par Amara, une hackeuse de Jaeger âgée de 15 ans. Ensemble ils deviendront les héros du Corps de Défense du Pan Pacific, la plus grande force de défense que la Terre n'ait jamais connue, et mèneront un chemin vers une extraordinaire nouvelle épopée pour sauver l'Humanité.

FDC AFF 3
EX. **1018815089**

Affair (The) : saison 3

Créateur(s): Hagai Levi, Sarah Treem

Résumé:
Trois années se sont écoulées depuis le procès de Noah, qui a choisi de s'accuser de la mort de Scott pour disculper Alison et Helen, les véritables responsables. Sa peine purgée, l'écrivain peut enfin prendre un nouveau départ. De son côté, Alison est retournée vivre à Montauk afin d'élever sa fille Joanie, avec l'aide de Luisa et de Cole. L'entrée de Vik dans la vie d'Helen n'apaise pas les angoisses de cette dernière, relatives aux relations amoureuses...Découvrez les 10 épisodes de la saison 3.

FDC THI 1
EX. **1018811089**

This is us : saison 1

Créateur(s): Dan Fogelman

Résumé:
Selon Wikipédia, en moyenne 18 millions d'êtres humains partagent le même jour d'anniversaire à travers le monde. Mais il existe une famille, dispatchée entre New York et Los Angeles, dont quatre des membres sont nés le même jour ! Voici leur histoire drôle et émouvante... Découvrez les 18 épisodes de la saison 1.

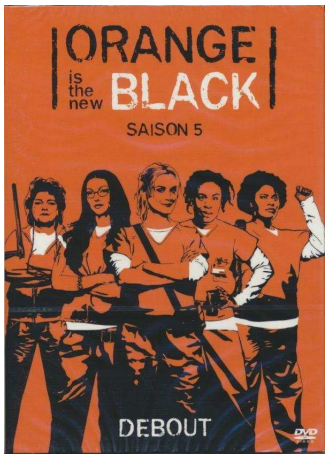

FDC ORA 5
EX. **1018810089**

Orange is the new black : saison 5

D'après l'oeuvre de Piper Kerman

Créateur(s): Jenji Kohan

Résumé:
Entre les murs de la prison pour femmes de Litchfield, la vie n'est pas rose tous les jours. Rattrapées par le passé, des détenues venues d'horizons divers cohabitent dans cette société en vase clos. Si coups bas et tensions sont monnaie courante, l'amour, la solidarité mais surtout l'humour subsistent dans le quotidien des inoubliables prisonnières. Contient 13 épisodes.

LA MÉDIATHÈQUE JOSEPH SCHAEFER DE BITCHE PRÉSENTE :

RETROUVEZ NOUS SUR
http://www.facebook.com/mediathequedepartementale.josephschaefer/
http://www.mediatheque-josephschaefer.fr/