MEDIATHEQUE JOSEPH SCHAEFER

LISTE À CONSULTER SUR PLACE

Vous pouvez aussi la consulter chez vous depuis notre site internet
www.mediatheque-josephschaefer.fr

LA MÉDIATHÈQUE JOSEPH SCHAEFER DE BITCHE PRÉSENTE :

Romans et documentaires ADOS : Nouveautés 2017 – Septembre

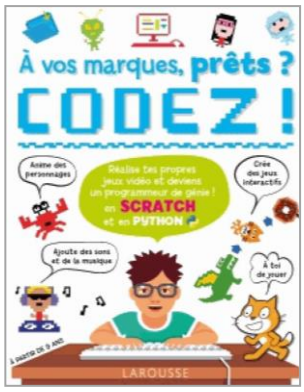

A vos marques, prêts ? Codez ! : en Scratch et en Python : réalise tes propres jeux vidéo et deviens un programmeur de génie !
Larousse

Résumé : Un guide pour apprendre à programmer en Scratch et en Python, avec une présentation du monde informatique, des explications pour comprendre les interfaces des logiciels et des mises en application.

Livre : (1009722 089) :Bitche **AD 005 *Espace ado*

---

200 recettes étudiants
Marabout
Ma petite cuisine

Résumé : Des recettes simples et pas chères à destination des étudiants : oeufs cocotte au jambon, saumon aux herbes, nouilles sautées aux légumes, fondue au bleu, muffins chocolat-banane. Avec une variante proposée pour chaque recette.

Livre : (1009721 089) :Bitche **AD 641.5 **REC** *Espace ado*

Fragiles
Morant, Sarah
Hachette romans
Bloom

Résumé : Gabriel et Brittany sont le bad boy et la peste du lycée. Mais, derrière les apparences, ils cachent des blessures qui les éloignent des autres et se cherchent mutuellement dans cette course pour cacher leurs cicatrices.

Livre : (1013278 089) :Bitche **AD MOR *Espace ado*

Je suis ton soleil
Pavlenko, Marie
Flammarion-Jeunesse
Grands formats

Résumé : Alors qu'elle entre en terminale, rien ne se passe comme le voudrait Déborah : son chien lui dévore toutes ses chaussures, sa mère déprime et elle surprend son père en train d'embrasser une inconnue. Heureusement, elle peut compter sur ses amis.

Livre : (1013277 089) :Bitche **AD PAV *Espace ado*

Mon futur en replay
Revoyre, Louise
Scrineo
Jeunesse

Résumé : Salomé, 18 ans, ne sait pas si elle doit partir avec son père au Liban. Une amie lui conseille d'essayer un programme d'évaluation des futurs possibles, Aléas, qu'elle teste sans succès. Elle a par la suite des visions d'elle au Liban avec un jeune homme, Bilal, qu'elle voit mourir d'une balle perdue. Un jour, elle rencontre pour de vrai ce Bilal. Elle est dès lors prête à tout pour le sauver.

Livre : (1013279 089) :Bitche **AD REV *Espace ado*

Nos coeurs en désaccord
Sutherland, Krystal
Pocket jeunesse

Résumé : Henry Page n'a jamais été amoureux. Mais Grace n'est pas exactement le portrait de la fille idéale : elle marche avec une canne et porte des vêtements de garçon trois fois trop grands. Malgré tout, Henry ne peut s'empêcher de tomber sous son charme et comprend que la jeune fille a un lourd passé.

Livre : (1013280 089) :Bitche **AD SUT *Espace ado*

Le feu secret
Volume 2, La cité secrète
Daugherty, C.J.
Rozenfeld, Carina
R. Laffont

Résumé : Au sein des murs fortifiés du Saint Wilfred's College d'Oxford, Taylor et Sacha sont protégés des démons. Mais, dans sept jours, Sacha fêtera ses 18 ans et la malédiction ancestrale qui le rendait invincible provoquera sa mort. Pour arrêter l'inévitable, Taylor et Sacha doivent parvenir à l'endroit où la malédiction a été lancée, dans la cité médiévale de Carcassonne.

Livre : (1011361 089) :Bitche **AD SF DAU 2 *Espace ado*

Phobos
Volume 3
Dixen, Victor
R. Laffont
R

Résumé : Les naufragés de Mars espèrent sauver leur vie et la Terre entière se passionne pour leur sauvetage. Mais les Terriens eux-mêmes, hypnotisés par leurs écrans, sont menacés par un danger sans précédent dans l'histoire de l'humanité.

Livre : (1011372 089) :Bitche **AD SF DIX 3 *Espace ado*

Manipulation
Volume 1, Corbeaux
Lemaître, Juliette
Hachette romans

Résumé : Dans la ville futuriste de la Société, les citoyens sont soumis à un régime de terreur fondé sur la répression, les rebelles étant exécutés en public dans l'Arène. Liza et Anna vivent à l'extérieur du grillage électrifié entourant la cité. Lorsque la milice enlève Anna, Liza se lance à sa recherche. Avec Calim, un hors-la-loi, elle tente de pénétrer dans la prison où Anna est captive.

Livre : (1013624 089) :Bitche **AD SF LEM 1 *Espace ado*

Maresi : chroniques de l'abbaye Ecarlate
Turtschaninoff, Maria
Rageot

Résumé : Maresi vit à l'abbaye Ecarlate sur une île pratiquement invisible depuis la mer. Des femmes y ont trouvé refuge, loin de la brutalité des hommes, qui ont interdiction d'y mettre le pied. Cette sécurité est peut-être mise en péril par l'arrivée d'une nouvelle jeune fille.

Livre : (1013281 089) :Bitche **AD SF TUR 1 *Espace ado*

Possibilité de réservation

(S'adresser à l'agent en poste en section Ado sous la verrière ou utiliser l'ordinateur OPAC à votre disposition)

Retrouvez-nous aussi sur Facebook !