MEDIATHEQUE JOSEPH SCHAEFER

Nouvelles acquisitions DVD

Juillet 2017

PÔLE JEUNESSE

Ma vie de courgette **FJE BAR** **1012962089**

Courgette n'a rien d'un légume, c'est un vaillant petit garçon. Il croit qu'il est seul au monde quand il perd sa mère. Mais c'est sans compter sur les rencontres qu'il va faire dans sa nouvelle vie au foyer pour enfants. Simon, Ahmed, Jujube, Alice et Béatrice : ils ont tous leurs histoires et elles sont aussi dures qu'ils sont tendres. Et puis il y a cette fille, Camille. Quand on a 10 ans, avoir une bande de copains, tomber amoureux, il y en a des choses à découvrir et à apprendre. Et pourquoi pas même, être heureux.

Cigognes et compagnie **FJE CIG** **1012964089**

Pendant longtemps, les cigognes livraient les bébés. Désormais, elles acheminent des colis pour un géant de l'Internet. Junior, coursier star de l'entreprise, s'apprête à être promu. Mais il actionne accidentellement la Machine à Fabriquer les Bébés… qui produit une adorable petite fille, en totale infraction avec la loi ! Avec l'aide de son ami Tulip, seul être humain sur le Mont Cigogne, Junior se précipite pour effectuer sa toute première livraison de bébé. Le temps presse car son patron ne tardera pas à apprendre la nouvelle… Junior pourra-t-il redonner aux cigognes la vraie mission qui est la leur ?

Comme des bêtes **FJE COM** **1012957089**

Après le départ de leurs propriétaires, les animaux de l'immeuble se réunissent pour échanger les derniers potins, s'abandonner à leur gourmandise ou organiser des fêtes gigantesques.

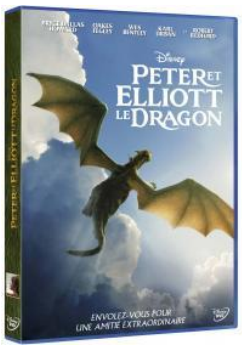

Peter et Elliott le Dragon **FJE DIS** **1012960089**

Depuis de longues années, M. Meacham, un vieux sculpteur sur bois, régale les enfants du coin avec ses histoires sur un féroce dragon qui vivrait au plus profond de la forêt voisine. Pour sa fille Grace, garde forestière de son état, tout ceci n'est que contes à dormir debout… jusqu'au jour où elle fait connaissance avec Peter. Ce mystérieux petit garçon de 10 ans - qui dit n'avoir ni famille ni foyer - assure qu'il vit dans les bois avec un dragon géant baptisé Elliott.

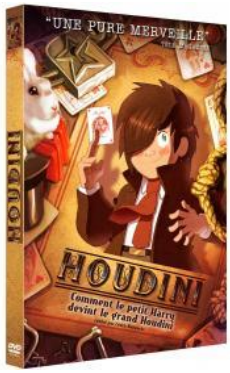

Houdini **FJE HOU** **1012963089**

Comment le petit Harry devint le grand Hudini

USA, 1886. Harry, 12 ans, ne rêve que de tours de magie, et s'entraîne inlassablement dans la grange de la ferme familiale. La rencontre avec le grand magicien Tesla va changer sa vie : celui-ci décide de l'emmener avec lui à New-York et de l'aider à participer à un important concours de magie. Mais Tesla a un redoutable ennemi, et Harry court un grand danger.

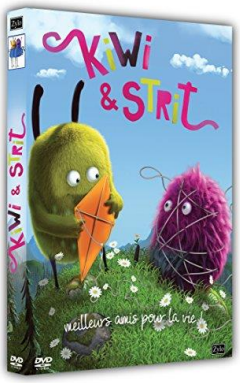

Kiwi et Strit **FJE KIW** **1012965089**
Meilleurs amis pour la vie !

Kiwi et Strit, deux étranges petites créatures, vivent dans la forêt, au pied d'une grande colline. La maison de Kiwi est mignonne et ordonnée. Celle de Strit est inclinée sur un côté. Kiwi adore que les choses soient planifiées. Strit adore improviser. Tous deux sont vraiment différents mais ne font rien séparément car ils sont les meilleurs amis du monde et c'est ensemble qu'on s'amuse le plus !

Kubo et l'armure magique **FJE KUB** **1012958089**

Kubo, un jeune garçon aussi intelligent que généreux, vit avec sa mère dans un petit village de bord de mer. Il gagne chichement sa vie grâce à son don pour conter des histoires en donnant vie à des origamis. Mais cette existence paisible est bouleversée quand, par erreur, il invoque un démon assoiffé de vengeance. Kubo s'engage alors dans une quête épique pour percer le secret de la chute de son père, le plus grand samouraï que le monde ait jamais connu, ainsi que pour découvrir ses propres pouvoirs magiques.

Mini – loup **FJE MIN** **1012961089**
Une journée en famille

C'est mercredi ! Le jour préféré de Mini-Loup car il n'a pas école. Entre ses parents, sa petite soeur Dilou, Papi et Mamie-Loup, chaque moment en famille est une occasion de s'amuser, d'apprendre à grandir et de partager un moment de complicité !

Oui Oui et le grand carnaval **FJE OUI** **1012966089**

Une grande fête se prépare à Miniville. Cette année, Oui-Oui veut changer les habitudes et souhaite organiser un Grand Carnaval qui aura pour thème les pays du monde. Chacun se prépare pour faire le plus beau char d'Asie, d'Afrique ou de Russie… Même les lutins Sournois et Finaud se décident à participer à la compétition mais sans respecter les règles…

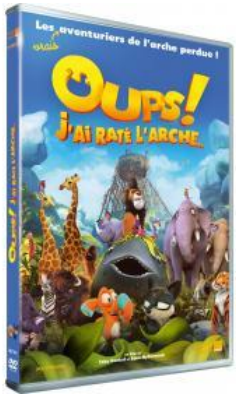

Oup's j'ai raté l'arche **FJE OUP** **1010392089**

La fin du monde est proche : le Grand Déluge arrive. Heureusement, Noé a construit une Arche pour y accueillir tous les animaux. Tous… sauf Dave et son fils Finny, de curieuses créatures que personne n'a jugé utile d'inviter à bord. Grâce à l'aide de Hazel et sa fille Leah, ils parviennent tout de même à y embarquer discrètement. Mais, au moment du départ, Finny et Leah tombent accidentellement du bateau et vont devoir s'unir pour échapper au Déluge dans un monde peuplé de prédateurs sauvages.

L**a Pat'Patrouille** **FJE PAT** **1012959089**
Le trésor du pirate

La Pat'Patrouille est une bande de 6 super-chiots menée par Ryder, un garçon de 10 ans féru de technologie. Pour protéger les habitants de la grande vallée, l'équipe de la Pat'Patrouille accomplit des missions de sauvetage de haut vol. Sur terre, en mer ou en plein ciel, les chiots utiliseront leurs super véhicules et de nombreux gadgets pour mener à bien leurs missions.

L’affrontement cosmique	**FJE LIG 4**	**1012401089**
S’évader de Gotham City	**FJE LIG 5**	**1012903089**