MÉDIATHÈQUE JOSEPH SCHAEFER

LISTE À CONSULTER SUR PLACE

Retrouvez-nous sur Facebook !

Bandes-Dessinées et Mangas :
NOUVEAUTÉS 2016 (09)

Lazarus t3 : conclave / Rucka

Résumé : "Jusqu'où peut aller l'intérêt de la famille ? Alors qu'un conclave est mis en place, les principaux leaders des différentes familles, leurs conseillers et, plus dangereux, leurs Lazares ? Ces champions surhumains liés aux familles qui les ont créés ?, se retrouvent au même endroit. Et c'est au cour d'une délicate danse de mondanités que se décide rien de moins que la domination du monde. Très vite, deux camps émergent pour décider qui suivre : Jakob Hock ou Malcolm Carlyle. Forever, le Lazare de la famille Carlyle, commence à mettre en doute sa fidélité envers sa famille et son père, lorsque celui-ci lui demande de tuer son propre frère : Jonah.

** Bande dessinée (N° 1010074089) : Bitche, section Adulte **BD LAZ**

Sons of Anarchy T2 : Soa 1967/ *Damian Couceiro*

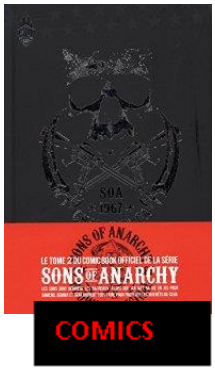

Résumé : Les Sons of Anarchy sont derrière les barreaux : il revient donc à Gemma et Tara de défendre leurs intérêts. Alors que, pour préserver le club, Tara utilise toutes ses connaissances de médecin mais aussi de régulière, Jax risque sa vie pour protéger les Sons en prison.

** Bande dessinée (N° 1010075089) : Bitche, section Adulte **BD SON 2**

PEGGY

La belle absente / *Vidal - Barroux*

Résumé :
Une femme parle à un homme, depuis un lieu que le lecteur ignore. Inlassablement, cette voix l'accompagne, une voix qui le torture, qui lui promet qu'il peut toujours tenter de fuir, ce sera en vain. L'homme, de son côté, vit. Ou plutôt, survit. On le voit marcher dans la ville, boire un café, se récurer la peau et les ongles jusqu'à en avoir mal, se réveiller trempé de sueur après un cauchemar, tenter de se mettre au vert chez ses parents à la campagne, près de Lorient. Mais l'homme est rongé de l'intérieur. Un jour pourtant, dans une librairie, il retrouve un semblant de vie : il rencontre une femme, Mado, qui lui sourit. Très vite, il emmène Mado voir la mer. …

** Bande dessinée (N° 1010071089) : Bitche, section Adulte **BD VID**

Ce qu'il faut de terre à l'homme, / *Martin Veyron*

PEGGY

Résumé : Ce qu'il faut de terre à l'homme est le nouvel album de Martin Veyron : une fable au thème universel et intemporel : la cupidité des hommes.
Sur son lopin de terre de Sibérie, le paysan Pacôme vit avec sa femme et son fils. Il n'est pas riche mais il subvient aux besoins de sa famille. Cependant, Pacôme se sent à l'étroit. « Si seulement j'avais plus de terres, soupire-t-il en regardant par-delà la clôture, je pourrais être tout à fait heureux. » Un appétit, tant pour les terres que pour ce qu'elles rapportent, qui va aller grandissant... D'après une nouvelle de Léon Tolstoï.

** Bande dessinée (N° 1009022089) : Bitche, section Adulte **BD VEY**

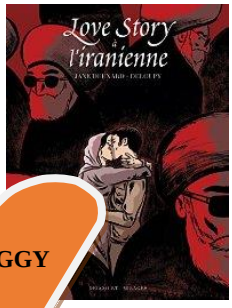

PEGGY

Love story à l'Iranienne / *Jane Deuxard - Deloupy*

Résumé : En Iran, les jeunes ne sont pas plus libres aujourd'hui. Rien n'a changé depuis l'arrivée au pouvoir de Hassan Rohani et l'accord signé avec les grandes puissances occidentales sur le contrôle du programme nucléaire iranien. Ces témoignages ont été recueillis sous la présidence de Mahmoud Ahmadinejad puis durant celle de son successeur, Hassan Rohani, qualifié de réformateur par la communauté internationale.
La jeunesse essaie-t-elle encore de se révolter contre le régime des mollahs, comme en 2009 ? Gila, Saeedeh, Omid, Leïla, Vahid et tous les autres ont moins de 30 ans. Ils viennent de tous les milieux sociaux, nous les avons rencontrés dans tout le pays. Ces jeunes ne cherchent plus à s'opposer à un régime trop fort pour eux, ils ont désormais un seul objectif, un impératif, une obsession : s'aimer. Malgré le régime. Malgré la tradition.

** Bande dessinée (N° 1010070089) : Bitche, section Adulte **BD DEU**

Le chant des Runes T1 : La première peau/ *Jean-Charles Poupard*

Résumé : Ces créatures qui venaient du froid...
Eva Sundström est inspectrice à la police criminelle de Stockholm. 34 ans, brillante et athlétique, célibataire endurcie née dans la capitale suédoise, Eva ne jure que par son métier dans lequel elle a fait plus que ses preuves. Josef Worg, archéologue de 50 ans, est spécialisé dans la civilisation viking et la mythologie scandinave. Cet homme bourru marqué par les épreuves de la vie vient du nord de la Suède, ces contrées reculées où les esprits et la magie font encore partie du quotidien… Eva et Josef : deux personnages que tout oppose. Et qui vont devoir malgré tout travailler ensemble, lorsqu'une série de meurtres semble impliquer des créatures que l'on croyait appartenir aux légendes
* Bande dessinée (N° 1010076089) : Bitche, section Adulte **BD CHA**

Sept frères / *Didier Convard et Jean-Christophe Camus*

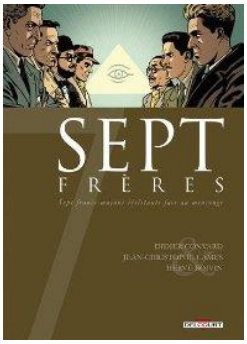

Résumé : En 1943, leur réseau de Résistance a été décimé. Les hommes qui le composaient, tous francs-maçons, se vouaient une confiance aveugle. Ils ne pouvaient imaginer qu'un traître les vendrait aux Allemands. La paix revenue, ils ne sont plus que sept survivants, qu'une seule pensée anime désormais : la vengeance ! De nouveau réunis dans leur loge, ils tentent de faire éclater la vérité en réveillant les spectres du passé….

** Bande dessinée (N° 1010069089) : Bitche, section Adulte **BD SEP**

Memphis T3 : Le pays sans nom/ *Rodolphe et Marchal*

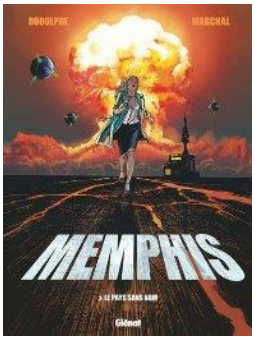

Résumé : " Alors que Kate a disparu du jour au lendemain, personne au sein de la rédaction du Memphis News ne semble s'en inquiéter. Pire : pour eux, la jeune femme aurait fini son stage il y a déjà dix jours ! Louis et Roosevelt paniquent lorsqu'ils prennent conscience que tout le monde, à part eux, semble prendre part à ce complot qui paralyse Memphis. Versant dans la paranoïa, nos deux amis font alors la connaissance d'un petit groupe de « résistants » qui partagent leurs interrogations.

** Bande dessinée (N° 1006267089) : Bitche, section Adulte **BD MEM 3**

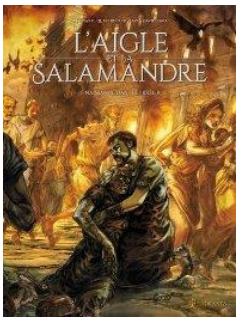

L'aigle et la salamandre T1 : Naissance dans un brasier / *Regnauld - Seiter*

Résumé : Le grand incendie de Rome lui a pris son père, et telle une salamandre, Gaius Atius Mus survit aux flammes. Pour ce noble fils d'assureur dont la fortune s'est bâtie sur des contrats incendie dans une ville qui en compte trois par jour, c'est la ruine. Pourra-t-il survivre aux sourdes manigances du préfet du prétoire, et à la folie ravageuse de l'Aigle de Rome ?

** Bande dessinée (N°1010073089) : Bitche, section Adulte **BD AIG**

Communardes T3 : Nous ne dirons rien de leur femelles / *Lupano*

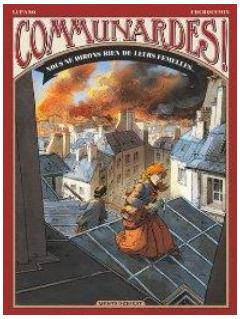

Résumé : Marie n'est pas une intellectuelle, ni une aristocrate, encore moins une militante. La Commune, elle aurait pu ne pas la vivre, et continuer à accumuler de la rancoeur et de l'amertume dans sa vie de servante, d'ouvrière à la journée. Seulement, la Commune est là et, avec elle, une occasion en or de régler les comptes, de laisser sortir enfin cette froide colère qui lui tord le ventre, de redresser la tête, de faire payer ceux qui ont fait de sa meilleure amie Eugénie : un fantôme dont le rire dément résonne dans une crypte de damnées. La Commune promet que les lâches et les oppresseurs d'hier vont payer. Ça tombe bien, Marie en connaît quelques-uns. Et elle est prête à se salir les mains...

** Bande dessinée (N°1010067089) : Bitche, section Adulte **BD C**

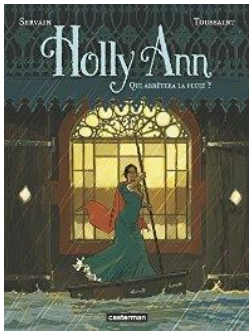

Holly Ann T2 : Qui arrêtera la pluie ? / Servain et Toussaint

Ne croyez pas tout ce que l'on vous raconte au sujet de la Nouvelle-Orléans. La plupart du temps, il ne s'agit que de fadaises pour attirer les touristes... Parfois, ce sont plutôt des mensonges destinés à cacher une vérité plu atroce.
Depuis la mort du dernier Natchez, considéré comme le Maître des saisons, toute la Nouvelle-Orléans se demande qui arrêtera la pluie.
Holly Ann, elle, se demande uniquement qui a tué l'Indien.

* Bande dessinée (N° 1010068089) Bitche, section Adulte **BD HOL**

Possibilité de réservation

(S'adresser à l'agent en poste en section Ado ou utiliser l'ordinateur OPAC à votre disposition)