MEDIATHEQUE JOSEPH SCHAEFER

LISTE À CONSULTER SUR PLACE

Vous pouvez aussi la consulter chez vous depuis notre site internet
www.mediatheque-josephschaefer.fr

Romans et documentaires ADOS : Nouveautés 2016 – Septembre

L'art du tressage de papier. / *Anna et Lene Schepper*

Le tressage de papier permet de réaliser de petits objets à la fois pratiques et décoratifs, sans grand investissement. Cet ouvrage propose 60 créations pas à pas qui raviront votre entourage et vous permettront de maîtriser cet art. Les gabarits pour réaliser les objets sont à la fin de l'ouvrage

** Livre (N° 1010065 089) : Bitche **AD 745.5 SCH** *Espace Ado*

200 fiches sur les hommes et évènements du XXe siècle / Eric Nguyen

Le XXe siècle aura été riche en événements marquants : guerres, révolutions, coups d'Etat, génocides, accords de paix, conférences au sommet... Pour le meilleur ou pour le pire, ces événements on profondément marqué l'Histoire. Si certains ont souvent fait figure de cataclysmes, il a pu arriver qu'ils passent inaperçus aux yeux de leurs contemporains, n'acquérant que rétrospectivement leur statut d'actes fondateurs.

** Livre (N° 1010063 089) : Bitche **AD 944 NGU** *Espace Ado*

@pocalypse / *Christian Grenier*

Ce Matin-là, les ordinateurs tombent en panne. Les téléphones ne répondent plus. Et il n'y a plus de courant…. Pour couronner le tout, Logicielle découvre le cadavre du commissaire Delumeau, mort dans des circonstances troublantes. Est-ce le début de l'@pocalypse ? A qui peut profiter ce chaos ?

** Livre (N° 1010083 089) : Bitche **ADP GRE** *Espace Ado*

Le domaine / *Jo witek*

Gabriel accompagne sa mère embauchée pour l'été comme domestique dans la haute bourgeoisie. Solitaire, passionné de nature et d'ornithologie, le jeune homme compte passer ses journées et ses nuits à arpenter les marais et les kilomètres de landes, au plus près de la faune. Pourtant, dès son arrivée, il se sent mal à l'aise et angoissé. Le décorum et l'atmosphère figée de la demeure déclenchent chez lui des pulsions incontrôlables de colère, désir, jalousie. Et quand les petits-enfants des propriétaires débarquent, avec parmi eux la belle et inaccessible Eléonore, Gabriel ne maîtrise plus rien. Désormais, c'est eux et surtout elle qu'il observe à la longue vue. Il est prêt à tout pour se faire aimer car il est fou d'elle. Quitte à la mettre ou se mettre lui-même en danger...

** Livre (N° 1010064 089) : Bitche **ADP WIT** *Espace Ado*

Nos âmes rebelles / *Samantha Bailly*

L'une écrit, l'autre dessine. La première est aussi solaire que populaire, la seconde timide et solitaire. Sonia finit son premier roman, Lou prépare le concours d'entrée des Gobelins. Car si toutes les deux passent le bac, elles ne rêvent que de partir à Paris étudier. D'ici là, elles développent ensemble leur blog BD, Trames jumelles, dont l'audience ne cesse de croître. Côté cœur, Sonia craque pour Gabriel tandis que Lou se demande ce qu'elle éprouve vraiment pour Vittore…

** Livre (N° 1010082 089) : Bitche **AD BAI 2** *Espace Ado*

Ma meilleure amie s'est fait embrigader /*Dr. Donia Bouzar*

Comment peut-on passer d'une vie de jeune "normal" à celle de prétendant au Djihad? Comment la radicalisation arrive-t-elle? Par quelles étapes? Quel processus? Pourquoi l'entourage ne voit-il rien? Dounia Bouzar s'est glissé dans la peau d'une fille dont la copine s'est faite embrigadée... Elle raconte comment elle n'a rien vu, et ensuite, elle réalise toutes les étapes par lesquelles Camille est passée avant d'être complètement happée. Un récit qui permet de raconter toutes les étapes d'embrigadement et tous les signes de la radicalisation, mais de manière plus intimiste et moins moralisatrice. Le texte sera accompagné d'images de vraies publications facebooks et twitters des jeunes qui se font embrigader.

** Livre (N° 1010061089): Bitche **AD BOU** *Espace Ado*

Le jeu du maître / *James Dashner*

Quand le quotidien est sans intérêt, que les rêves n'existent plus, il reste la réalité virtuelle : comme la plupart des jeunes de son âge, Michael passe son temps sur le Virtnet, une plateforme tentaculaire à mi-chemin entre un jeu vidéo et un réseau social. Relié au serveur par des fils sensoriels, son cerveau baigne dans cet univers parallèle. Mais quand une série de suicides – bien réels, ceux-là – intervient dans le cadre du jeu, Michael et ses amis hackers doivent se rendre à l'évidence, effrayante. L'intelligence artificielle aurait-elle pris le pas sur la réalité ?

** Livre (N° 1010056089): Bitche **AD DAS 1** *Espace Ado*

Mon frère, mon enfer, mon bel enfer / Andrews Deroin

Garance, 14 ans, aimerait vivre comme toutes les autres adolescentes de son âge. Mais le quotidien de la famille est rythmé par Adam, son petit frère. Ce dernier, atteint d'autisme, est victime de violentes crises qui mettent bouleversent tous les membres de la famille. Une partie documentaire décrit la maladie, les comportements à risque, les symptômes et les traitements

** Livre (N° 1010058 089) : Bitche **AD AND** *Espace Ado*

PEGGY

Les garçons ne tricotent pas/ *T.S Easton*

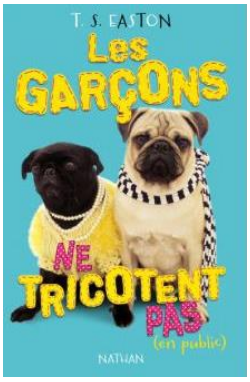

Découvrez Ben Fletcher, délinquant, menteur et... star du tricot ! Après avoir volé de l'alcool dans un supermarché, Ben,16 ans, doit suivre un " parcours de probation " pour jeunes délinquants et, dans ce cadre, s'inscrire... à un cours de tricot. La tuile ! Mais Ben accepte de jouer le jeu, tant que Megan (la fille dont il est amoureux), son père, ses copains... bref tant que PERSONNE n'est au courant. Ce qu'il n'avait pas prévu : se découvrir une passion dévorante pour le tricot, au point de participer à des concours et de transformer sa vie... en mensonge haut en couleur, impossible à démêler

** Livre (N° 1010077 089) : Bitche **AD EAS** *Espace Ado*

Mentine T3 : Pas de cadeau / *Jo witek*

Mentine adore dépasser les limites, surtout celles de ses parents. Ma meilleure amie était Miss Flamenca. Johanna ne jouait pas de la musique, elle était la musique. Sublime, belle, elle m'emporta en Espagne. La dernière note me laissa perchée sur son sourire. Je ne voulais plus en redescendre. Je voulais qu'elle joue encore pour moi, le monde entier. Sache que si tu as besoin de moi, à n'importe quel moment je serai là. Telle fut le promesse que je fis à Johanna un hiver. Telle fut la promesse que je tins un an plus tard quand, heureuse de pouvoir enfin lui offrir mon entière amitié, pour elle tout s'écroul

** Livre (N° 1010079 089) : Bitche **AD WIT 3** *Espace Ado*

Kayane, parcours d'une e-combattante / *Marie-Laure Norindr alias « KAYANE »*

L'autobiographie événement d'une star du jeu vidéo ! "Je n'avais qu'une envie, c'était de joueur. Jouer, et gagner". Depuis sa première convention jusqu'à sa carrière actuelle de joueuse professionnelle, Kayane nous raconte son parcours semé d'embûches. Intensivement entraînée par ses frères depuis l'âge de huit ans, elle a su se faire un nom dans l'univers de l'e-sport, et une place en tant que fille dans un milieu parfois hostile. Véritable déclaration d'amour au jeu vidéo, ce livre est aussi une belle leçon de dépassement de soi. Kayane décrit ses tournois aux quatre coins du monde, ses difficultés et ses réussites, et son combat pour faire de sa passion son métier. Inscrite au Guinness World Records pour record féminin mondial de podiums dans des compétitions de jeux de combats, Kayane est une figure emblématique de l'e-sport, en plus d'être devenue une véritable ambassadrice pour l'industrie du jeu vidéo.

** Livre (N° 1010084 089): Bitche **AD NOR** *Espace Ado*

Le cercle des 17, T3 : Bataille navale / *Richard Paul Evans*

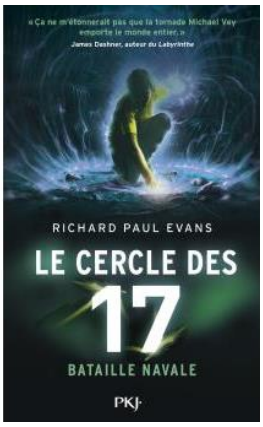

L'Electroclan a réussi à déjouer le plan des Elgen et à détruire leur base dans la forêt amazonienne. Conséquences : une victoire pour Michael et ses amis et une panne de courant généralisée pour le Pérou. Persuadé d'avoir affaire à une attaque terroriste, le gouvernement péruvien se lance à la poursuite des adolescents.
Profitant de la confusion, le Dr Hatch s'échappe et fomente aussitôt un nouveau projet pour asseoir sa domination sur le monde. Seul l'Electroclan pourrait l'arrêter. Mais, tiraillés par des disputes et épuisés par les épreuves qu'ils ont dû traverser, Michael et ses amis y parviendront-ils ?

** Livre (N° 1010078 089) : Bitche **ADSF EVA 3** *Espace Ado*

Half bad : Nuit rouge / Sally Green

Ça y est, Nathan est un vrai sorcier, il a reçu son don. Il va lutter à armes égales contre les sorciers blancs. Mais un terrible choix se présente à lui : choisir entre Marcus, son père, et Annalise, son amour..

** Livre (N° 1010080 089) : Bitche **ADSF GRE** *Espace Ado*

L'empire des Auras / Coste Nadia

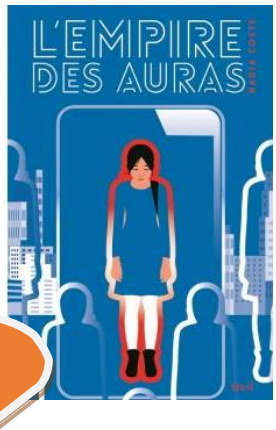

2059. Les individus sont maintenant classés en fonction de leur aura : les bleus ont tous les privilèges ; les rouges, décrétés dangereux, sont exclus du pouvoir. Avec son aura bleue, Chloé, elle, a été éduquée dans la méfiance des rouges. Obligée de quitter son lycée privé bleu pour un établissement public mixte, ses idées reçues ne tardent pas à être remises en cause. Car à l'évidence, certains rouges ne sont pas aussi mauvais qu'elle le croyait. Lorsque sa propre aura commence à se modifier, Chloé est rejetée par sa famille. Et bien obligée de prendre position. Et si les auras, finalement, n'étaient qu'un prétexte utilisé par les puissants pour justifier une société de plus en plus inégalitaire ?

** Livre (N° 1010057 089) : Bitche **ADSF COS** *Espace Ado*

PEGGY

Hollowcity T2 : Miss Peregrine et les enfants particuliers /Ransom Riggs

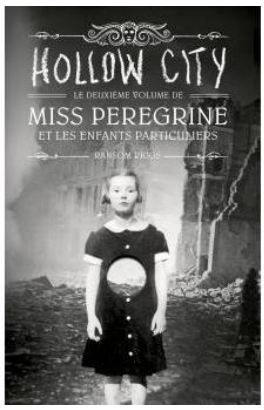

Pour sauver Miss Peregrine, les enfants particuliers vont devoir sortir du cocon de leur boucle et affronter les dangers que leur réservent leurs ennemis mais aussi ceux inhérents à la guerre... Une suite encore plus étonnante et toujours nimbée de mystère! Une série à ne pas manquer

** Livre (N° 1010055 089) : Bitche **ADSF RIG 2** *Espace Ado*

Le cauchemar d'Edgar Poe / Poly Schulman

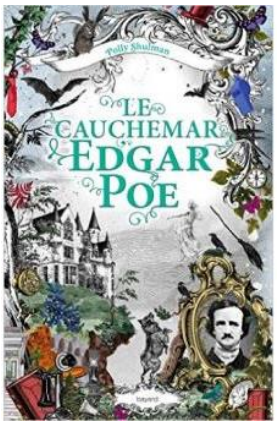

Susannah, dite Sukie la Bizarre, vit dans un manoir hanté et est suivie par le fantôme de sa soeur Kitty. Elizabeth et Andreas, du Dépôt d'objets empruntables de New York, sont très intéressés par la bâtisse, théâtre d'une vieille légende : il y reste peut-être des choses qui auraient leur place dans l'annexe Edgar Poe, contenant des romans d'horreurs ayant conservé leurs pouvoirs

** Livre (N° 1010059 089) : Bitche **ADSF SHU** *Espace Ado*

Possibilité de réservation

(Merci de vous adresser à l'agent au bureau en section ADO sous la verrière)

Retrouvez-nous aussi sur Facebook !