Médiathèque Joseph Schaefer

Liste de nouveautés

BD jeunesse

JUILLET 2016

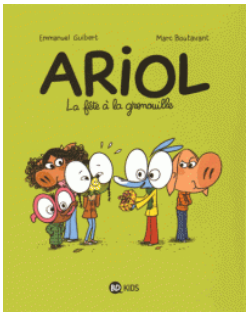

Ariol / la fête à la grenouille / Emmanuel Guibert – Marc Boutavant. - Bayard 2016
* Titre général : Ariol ; 11
* Résumé : Dans ce onzième volume, Ariol n'a pas pris une ride. Toujours amoureux de Pétula, qui ne le lui rend pas. Et toujours pas de Bisibille, qui se consume d'amour pour lui. Ramono est son meilleur copain, Tiburge son ennemi juré. Et, dans la classe de monsieur Le Blount, le petit âne s'entend plutôt bien avec tout le monde. Y compris Vanesse, la petite grenouille.
** Exemplaire :
Bande dessinée (No 1009583089) : Bitche, fonds Municipal, section Jeunesse, **BD ARI J**

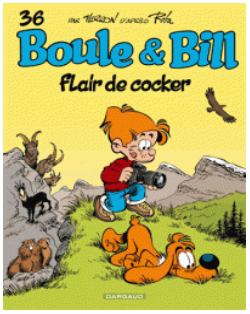

Boule et Bill / flair de cocker / Verron – Roba – Dargaud 2015
* Titre général : Boule et Bill : 36
* Résumé : Boule est un petit garçon comme les autres a comme meilleur copain Bill son adorable et facétieux cocker.
** Exemplaire :
Bande dessinée (No 1009548089) : Bitche, fonds Municipal, section Jeunesse, **BD BOU J**

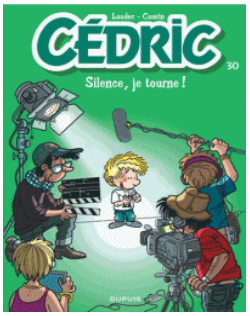

Cédric / silence, je tourne / Laudec - Cauvin - Grenoble : Dupuis 2016
* Titre général : Cédric : 30
* Résumé : Le retour du gamin le plus attachant de la bande dessinée, avec un trentième album ! Trente ans déjà ! Trente ans que le jeune Cédric, petit garçon turbulent mais malin, ramène à son père des bulletins catastrophiques, traîne au parc avec son copain Christian, essaie d'impressionner son institutrice Mlle Nelly, se fait sermonner par son grand-père et, bien sûr, tente de déclarer sa flamme à son amie Chen, dont il est éperdument amoureux.** Exemplaire :
Bande dessinée (No 1009558089) : Bitche, fonds Municipal, section Jeunesse, **BD CED J**

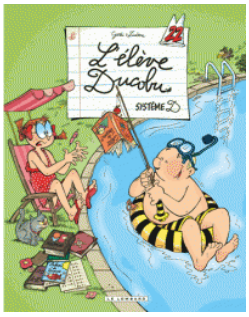

L'élève Ducobu / système D / Godi : Le Lombard 2016
* Titre général : L'élève Ducobu : 22
* Résumé : Contrairement à Léonie Gratin et Monsieur Latouche, Ducobu attend les vacances avec impatience ! C'est logique, car s'il y a bien une chose que Ducobu est capable de réussir, ce sont ses vacances ! Il en profite d'ailleurs pour développer de nouvelles compétences de triche afin de conserver de manière plus que méritée son titre d' « empereur des tricheurs » !
** Exemplaire :
Bande dessinée (No 1009567089) : Bitche, fonds Municipal, section Jeunesse,
BD ELE J

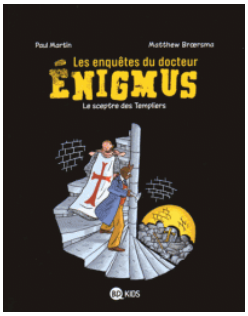

Les enquêtes du docteur Enigmus / le sceptre des Templiers / Paul Martin – Matthew Broersma : Bayard Editions 2016
* Titre général : Les enquêtes du docteur Enigmus : 2
* Résumé : Retrouvez dans ce volume douze nouvelles enquêtes du célèbre détective Enigmus. Malgré un caractère parfois étrange, il n'a pas son pareil pour partir sur les traces de l'abominable homme des mers, traquer Tara la tueuse ou se lancer à la recherche du sceptre des templiers...
** Exemplaire :
Bande dessinée (No 10095848089) : Bitche, fonds Municipal, section Jeunesse,
BD ENI J

Garfield / Bonne pâte / Jim Davis : Dargaud 2016
* Titre général : Garfield : 62
* Résumé : Qu'est-ce que le chat le plus goulu de la bande dessinée préfère manger ? Des brocolis ? Des épinards ? Des carottes ? Il paraît que ça rend aimable… Non, non, non ! Ne lui présentez rien de tout ça. Quelle horreur ! Ce que Garfield, ce bon gros matou, aime dévorer plus que tout, ce sont les lasagnes et la… pizza ! Un album qui sent bon pour enchanter vos papilles.
** Exemplaire :
(Bande dessinée (No 1009556089) : Bitche, fonds Municipal, section Jeunesse,
BD GAR J

Magic 7 / jamais seuls / Toussaint – Rosa la Barbera – Giuseppe Quattrocchi : Dupuis 2016
* Titre général : Magic 7 : 1
* Résumé : Une grande série fantastique qui se passe dans un univers scolaire. Ils sont sept. Sept ados. Sept mages aux pouvoirs immenses. Ils peuvent sauver le monde… ou le détruire ! Pour l'instant, leur principale mission est d'arriver à l'heure au cours. ** Exemplaire :
Bande dessinée (No 1009566089) : Bitche, fonds Municipal, section Jeunesse, **BD MAG J**

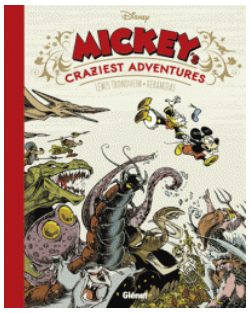

Mickey's Craziest adventures / Lewis Trondheim – Keramidas : Glénat 2016
* Résumé : Catastrophe, le coffre-fort de Picsou a été dévalisé ! Les responsables ne sont autres que Pat Hibulaire et les Rapetou, ayant réussi à dérober la machine à miniaturiser conçue par Géo Trouvetou lui-même. Pour les arrêter, Mickey et Donald doivent unir leurs forces et partir à leur poursuite.
** Exemplaire :
Bande dessinée (No 1009591089) : Bitche, fonds Municipal,section Jeunesse **BD MIC J**

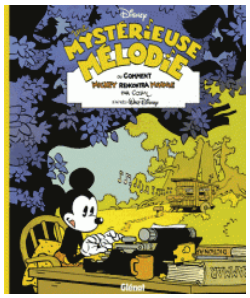

Une mystérieuse mélodie ou comment Mickey rencontra Minnie / scénario & dessin, Cosey : Glénat 2016
* Résumé : Etats-Unis, 1927. Mickey avale sa quiche au gruyère en terminant son nouveau scénario des joyeuses aventures de Dog the Dog (qui deviendra Pluto) avant de sauter dans le train qui l'emmène jusqu'à Big Boss, son producteur à Los Angeles. Big Boss, nouvellement entiché de Shakespeare, demande à Mickey d'oublier ses "happy ends" et d'écrire une vraie et sombre tragédie. Dans le train du retour, Mickey, désemparé, s'efforce d'envisager des scènes dramatiques, lorsque l'éclairage du wagon tombe en panne.
** Exemplaire :
Bande dessinée (No 1009590089) : Bitche, fonds Municipal, section Jeunesse, **BD MIC J**

Musnet / la souris de Monet / Kickliy : Dargaud 2016
*Titre général : Musnet : 1
* Résumé : Un jour de printemps, Musnet, un jeune garçon souris, vagabond et orphelin, arrive à Giverny. Dans le domaine du peintre Monet, il trouve enfin des amis, une famille et une raison d'être. Il veut devenir peintre
** Exemplaire :
Bande dessinée (No 1009565089) : Bitche, fonds Municipal, section Jeunesse, **BD MUS J**

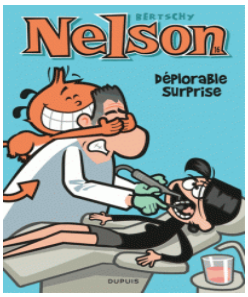

Nelson / déplorable surprise / scénario, Christophe Bertschy : Dupuis 2016
*Titre général : Nelson : 16
*Résumé : Nelson c'est l'insupportable diablotin qui vient s'incruster dans la vie de Julie, une jeune et jolie célibataire, et de Floyd, un labrador engourdi. Mais attention, personne n'est à l'abri de cette malédiction orange ! Nelson a largement assez de défauts pour dynamiter le quotidien de tous les infortunés qui croisent son chemin...
** Exemplaire :
Bande dessinée (No 100954789) : Bitche, fonds Municipal, section Jeunesse, **BD NEL J**

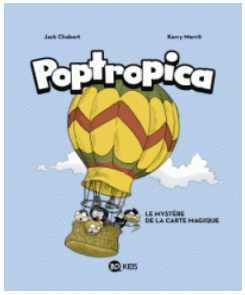

Poptropica / Le mystère de la carte magique / scénario, Jack Chabert : BD Kids 2016
*Titre général : Poptropica : 1
*Résumé : Oliver, Mia et Jorge profitent, le nez au vent, d'une balade en montgolfière au-dessus de la campagne... jusqu'à ce qu'un terrible orage les engloutisse. Un orage très spécial car, lorsqu'il se dissipe, les enfants se retrouvent soudain au-dessus d'une île tropicale perdue au milieu de l'océan. C'est d'ailleurs le moment que choisit leur étrange pilote, Octavien, pour se débarrasser d'eux... Mais, sur cette île décidément pleine de surprises, le trio n'a pas dit son dernier mot !
** Exemplaire :
Bande dessinée (No 100957789) : Bitche, fonds Municipal, section Jeunesse, **BD POP J**

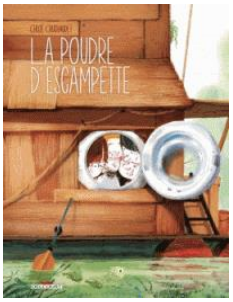

La poudre d'escampette / scénario, Chloé Cruchaude : Editions Delcourt 2015
* Résumé : Paul Dubreuil vient d'emménager avec ses parents dans une ville traversée par la Grôsne. Lors de sa première sortie, sa chienne Paulette l'entraîne jusqu'au bord du fleuve. Ils y découvrent un étrange radeau sur lequel un équipage d'enfants s'affaire aux préparatifs du départ. Quand la bande apprend que Paul vient de « l'ailleurs », but de l'expédition, elle décide de l'accepter à son bord...
Exemplaire :
Bande dessinée (No 1009579089) : Bitche, fonds Municipal, section Jeunesse, **BD POU J**

Un prince à croquer / dessert / scénario et dessin de Patricia Lyfoung : Editions Delcourt 2016
* Titre général : Un prince à croquer : 4
* Résumé : Nicolas est le prince héritier du royaume de Dulime. Sa mère, qui le tient cloîtré dans son château où il se languit, lui réserve un avenir tout tracé : un mariage le jour de ses 26 ans avec la richissime Gwladys Jefferson. Dégoûté, il fugue à destination de Paris et se fond dans la foule anonyme.
** Exemplaire :
Bande dessinée (No 1009553089) : Bitche, fonds Municipal, section Jeunesse, **BD PRI J**

Les Schtroumpfs et le demi - génie / scénario, Alain Jost et Thierry Culliford ; dessin, Jeroen de Coning et Miguel Diaz / Lombard Editions 2016
* Titre général : Les schtroumpfs ; 34
* Résumé : Au fond d'un étang, le Schtroumpf Costaud et le Schtroumpf à Lunettes découvrent une vieille amphore bouchée à la cire. En la vidant, ils ne trouvent que quelques cailloux gris. Mais elle contient aussi une petite perle d'où surgit un génie
** Exemplaire :
Bande dessinée (No 1009549089) : Bitche, fonds Municipal, section Jeunesse, **BD SCH J**

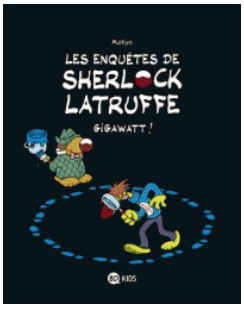

Les enquêtes de Sherlock Latruffe / Gigawatt / Matyo. – BD Kids 2016.
* Titre général : Les enquêtes de Sherlock Latruffe
* Résumé : Sherlock Latruffe est détective. Flanqué de son grand dadais d'assistant Albide, il mène des enquêtes, résout des énigmes, déchiffre des codes et crie "GIGAWATT" quand tout s'éclaire.!" avant Sherlock !
** Exemplaire :
Bande dessinée (No 1009582089) : Bitche, fonds Municipal, section Jeunesse, **BD SHE J**

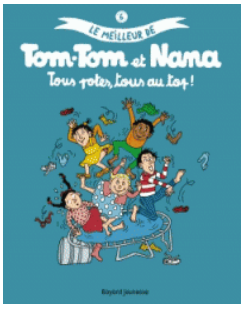

Tom-Tom et Nana / Tous potes, tous au top / scénario Jacqueline Cohen et Evelyne Reberg ; dessins de Bernadette Desprès
* Titre général : Tom Tom et Nana : 6
* Résumé : Qu’est-ce qui rend la vie plus sucrée ? Les copains ! Ils ont de la chance, Tom-Tom et Nana, d’avoir des potes uniques au monde, comme Rémi, Sophie, Fatiha. A cinq, on se chamaille, on se brouille, on s’adore tant qu’on veut. Quand, en plus, on possède un royaume juste pour soi, une cabane dans un fantastique terrain vague à l’écart des parents, à nous les exploits
Bande dessinée (No 1009576089) : Bitche, fonds Municipal, section Jeunesse, **BD TOM J**

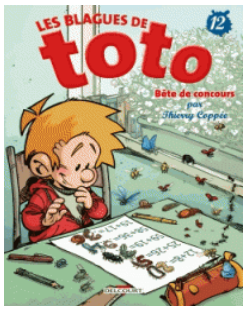

Les blagues de Toto / Bête de concours / scénario et dessin de Thierry Coppée
* Titre général : Les blagues de Toto : 12
* Résumé :Si Toto n'est pas le roi des mathématiques, il peut néanmoins toujours compter sur nos amis les animaux, aussi divers que familiers, pour multiplier ses blagues et ses réflexions toutes personnelles du monde qui l'entoure. Voici trente gags totalement inédits qui feront mouche auprès d'un large public.
Bande dessinée (No 1009550089) : Bitche, fonds Municipal, section Jeunesse, **BD TOT J**