MEDIATHEQUE JOSEPH SCHAEFER

LISTE À CONSULTER SUR PLACE

Romans ADOS :
Nouveautés 2014 – Septembre

Romans :

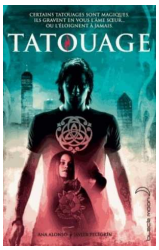

Tatouage / Ana Alonso, Javier Pelegrin ; traduit de l'espagnol (castillan) par Axelle Demoulin et Nicolas Ancion. - Paris : Hachette, 2014
* Titre général : **Tatouage**
* Résumé : En se faisant faire un tatouage magique par David et sa soeur Jana, de ceux qui révèlent les gens à eux-mêmes, Alex découvre qu'il est désormais lié à Jana mais ne pourra jamais la toucher. Peu à peu, il prend conscience qu'il est un magicien d'une ancienne caste.
** Livre (No 1001641089) : Bitche, **ADSF ALO 1**. Espace Ado.

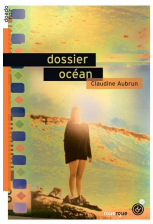

Dossier océan / Claudine Aubrun. - Arles (Bouches-du-Rhône) : Rouergue, 2014
* Résumé : Depuis la mort de sa mère, Brune vit chez son oncle et sa tante dans les Landes. Taciturne et solitaire, elle passe ses journées à photographier l'océan Atlantique. Le meurtre d'une femme sur la plage la plonge au coeur d'une enquête, au cours de laquelle elle en apprend davantage sur le passé de sa mère.
** Livre (No 1001633089) : Bitche, **ADP AUB**. Espace Ado.

Le chemin de la vérité / Alexandra Bracken ; traduit de l'anglais (Etats-Unis) par Daniel Lemoine. - Paris : De La Martinière Jeunesse, 2014
* Titre général : **Les insoumis ; 2**
* Résumé : En tant qu'Orange, Ruby est capable de contrôler l'esprit des gens. Elle rejoint la Ligue des enfants, qui lutte contre le gouvernement et ses camps d'enfermement pour adolescents touchés par le virus NIAA. Pour récupérer la clé USB qui prouve l'implication du gouvernement, elle se lance à la poursuite de Liam, le garçon qu'elle aimait et dont elle a effacé la mémoire.
** Livre (No 1001622089) : Bitche, **ADSF BRA 2**. Espace Ado

Cinq nouvelles sur la cruauté ordinaire / présentation, notes, dossier et cahier photos par Laure Humeau-Sermage et Anne Péan. - Paris : Flammarion, 2014
* Résumé : Recueil de nouvelles où les auteurs dévoilent la cruauté de la société contemporaine et la banalisation du mal. Avec un questionnaire de lecture et un dossier thématique sur le fait divers dans la littérature, la réalité sociale ou encore la cruauté et ses nuances.
** Livre (No 1001634089) : Bitche, **AD CIN**. *Classique Adolescents*.

Hex Hall: l'académie des sorcières. 1 / Rachel Hawkins ; traduit de l'anglais (américain) par Raphaële Eschenbrenner. - Paris : Le Livre de poche jeunesse, 2013
* Titre général : **Hex Hall ; 1**
* Résumé : Sophie Mercer, lycéenne et sorcière, est jugée trop peu disciplinée par son père, un puissant enchanteur. Il l'inscrit dans l'établissement dont il est le directeur, Hex Hall, réservé aux spectres, aux loups-garous, aux vampires...
** Livre (No 1000756089) : Bitche, **ADSF HAW 1**. Espace Ado.

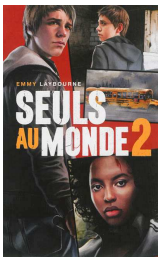

Seuls au monde 2 / Emmy Laybourne ; traduit de l'anglais (Etats-Unis) par Christophe Rosson. - Paris : Hachette, 2014
* Titre général : **Seuls au monde ; 2**
* Résumé : Après douze jours enfermés dans le supermarché, les survivants décident de se séparer. Alors que Dean préfère rester dans le magasin avec Astrid et les trois autres enfants, son frère Alex et le reste de la bande se risquent à sortir pour tenter d'atteindre l'aéroport de Denver avant le départ du dernier avion et retrouver leurs parents.
** Livre (No 1001640089) : Bitche, **AD LAY 2**. Espace Ado.

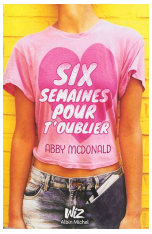

Six semaines pour t'oublier / Abby McDonald ; traduit de l'anglais (américain) par Alice Delarbre. - Paris : Albin Michel-Jeunesse, 2014
* Résumé : Depuis deux ans, Sadie est folle amoureuse de Garrett, sans que ce dernier ne se doute de rien ni ne tente d'en savoir plus sur la jeune fille. Aussi, quand il part en stage d'écriture pour l'été, celle-ci se morfond dans le bar où elle travaille, attendant désespérément un coup de téléphone, jusqu'à ce que ses collègues préparent un programme pour lui faire oublier le bel indifférent.
** Livre (No 1001624089) : Bitche, **AD MCD**. Espace Ado.

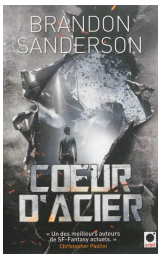

Coeur d'acier / Brandon Sanderson ; traduit de l'anglais (Etats-Unis) par Mélanie Fazi. - Paris : Orbit, 2014
* Résumé : Il y a dix ans, un éclat venu du ciel a frappé les personnes les plus malveillantes de la planète, leur conférant de puissants pouvoirs. Ce sont les Epiques. A Chicago, l'un d'eux, appelé Coeur d'acier, s'est emparé du pouvoir. Seuls les Redresseurs, un groupe d'humains ordinaires qui ont étudié les Epiques, peuvent le détruire. David, dont le père a été tué par Coeur d'acier, en fait partie.
** Livre (No 1000753089) : Bitche, **ADSF SAN**. Espace Ado.

Documentaires :

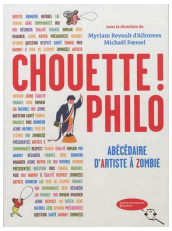

Chouette ! Philo: abécédaire d'Artiste à Zombie / sous la direction de Myriam Revault d'Allonnes, Michaël Foessel. - Paris : Gallimard-Jeunesse Giboulées, 2012
* Résumé : 26 notions philosophiques sont abordées autour des préoccupations des adolescents, des énigmes du vivant et des enjeux du politique.
** Livre (No 1093570) : Bitche, **190 CHO AD**. Espace Ado.

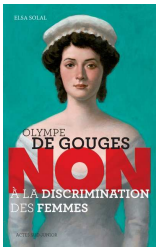

Olympe de Gouges: non à la discrimination des femmes / Elsa Solal. - Arles (Bouches-du-Rhône) : Actes Sud junior, 2014
* Résumé : De naissance illégitime, la petite Marie Gouze a très tôt conscience des implications de son statut d'enfant adultérin. Ce même statut lui sert d'arme pour défendre son droit et celui des autres femmes sous la Révolution, combat qui la mène à la guillotine.
** Livre (No 1001668089) : Bitche, **305.4 SOL AD**. Espace Ado.

Etudier à l'étranger / Onisep. - Marne-la-Vallée (Seine-et-Marne) : Onisep, 2014
* Résumé : Tous les conseils pour acquérir une compétence à l'étranger : les programmes d'échanges internationaux, les meilleures périodes pour partir, les aides financières, le bilinguisme, les stages ou les emplois possibles. Ce guide propose également des fiches par pays et par continent avec les offres de formation, les conditions de séjour et d'hébergement, des contacts utiles, etc.
** Livre (No 1002139089) : Bitche, **370 ETU AD**. Espace Ado.

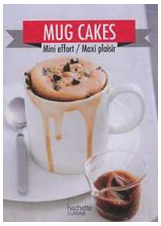

Mug cakes: mini effort, maxi plaisir / Audrey Le Goff ; photographies Aimery Chemin. - Paris : Hachette Pratique, 2014
* Résumé : 30 recettes de gâteaux à préparer rapidement et facilement.
** Livre (No 1001676089) : Bitche, **641.5 LE AD**. Espace Ado.

Nail art: 35 projets expliqués pas à pas en photos : pimp my nails / Venice ; photographies de Nairone. - Paris : Marabout, 2013
* Résumé : 35 projets de décors d'ongles, présentés étape par étape, pour découvrir les techniques du nail art.
** Livre (No 1000065089) : Bitche, **646.7 VEN AD**. Espace Ado.

Possibilité de réservation

(Merci de vous adresser à l'agent au bureau en section Jeunesse)

Retrouvez nous sur Facebook !