MEDIATHEQUE JOSEPH SCHAEFER

Nouvelles acquisitions DVD

MARS 2014

PÔLE ADULTE ET ADOS

COMEDIE DRAMATIQUE : FDC

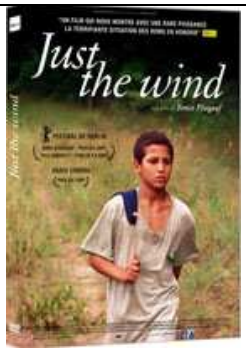

Just the wind de Bence Fliegauf FDC FLI **1093433**

Un village hongrois, aujourd'hui. Mari et ses enfants Anna et Rio, Roms d'origine, subissent sans broncher un quotidien précaire, dans l'espoir d'un jour meilleur, celui où ils vont rejoindre le père, émigré au Canada. Partir, prendre un nouveau départ, loin du racisme crasseux des villageois et…Vivre. Mais en attendant le grand jour, il faut rester vigilant, aux aguets, car mystérieusement au village et dans tout le pays, des familles entières de Roms sont assassinées...

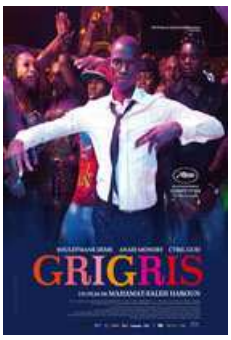

Grigris avec Souleymane Démé FDC HAR **1000089089**

Alors que sa jambe paralysée devrait l'exclure de tout, Grigris, 25 ans, se rêve en danseur. Un défi. Mais son rêve se brise lorsque son oncle tombe gravement malade. Pour le sauver, il décide de travailler pour des trafiquants d'essence...

Chaque Jour que Dieu fait de Paolo Virzi FDC VIR **1000091089**

C'est l'histoire de Guido et Antonia, deux amoureux que tout oppose et tout rapproche : lui, patient, posé et cultivé, travaille de nuit comme portier dans un hôtel et étudie les langues anciennes.
Elle, angoissée, instable, susceptible et fière de son manque d'érudition, travaille de jour dans une entreprise de location de voitures et veut devenir chanteuse.
Ils se croisent (et s'aiment) au petit matin, lorsque Guido rentre du travail et réveille Antonia, qui, elle, doit s'y rendre.
Un jour, ils décident d'avoir un enfant...

Blue Jasmine de Woody Allen FDC ALL **1093426**

Alors qu'elle voit sa vie voler en éclat et son mariage avec Hal, un homme d'affaire fortuné, battre sérieusement de l'aile, Jasmine quitte son New York raffiné et mondain pour San Francisco et s'installe dans le modeste appartement de sa sœur Ginger afin de remettre de l'ordre dans sa vie.

Elle s'en va avec Catherine Deneuve FDC BER **1093423**

Bettie, la soixantaine, se voit soudain abandonnée par son amant et en péril financier avec le restaurant familial. Que faire de sa vie ? Elle prend sa voiture, croyant faire le tour du pâté de maison. Ce sera une échappée. Au fil de la route : des rencontres de hasard, un gala d'ex-miss France, le lien renoué avec sa fille, la découverte de son petit-fils, et peut-être l'amour au bout du voyage... Un horizon s'ouvre à elle.

Jimmy P. de Desplechin Arnaud FDC DES **1093427**

Audiodescription. Au lendemain de la Seconde Guerre Mondiale, Jimmy Picard, un Indien Blackfoot ayant combattu en France, est admis à l'hôpital militaire de Topeka, au Kansas, un établissement spécialisé dans les maladies du cerveau. Jimmy Picard souffre de nombreux troubles : vertiges, cécité temporaire, perte d'audition... En l'absence de causes physiologiques, le diagnostic qui s'impose est la schizophrénie. La direction de l'hôpital décide toutefois de prendre l'avis d'un ethnologue et psychanalyste français, spécialiste des cultures amérindiennes, Georges Devereux.
JIMMY P. (Psychothérapie d'un Indien des Plaines) est le récit de la rencontre et de l'amitié entre ces deux hommes qui n'auraient jamais dû se rencontrer, et qui n'ont apparemment rien en commun. L'exploration des souvenirs et des rêves de Jimmy est une expérience qu'ils mènent ensemble, avec une complicité grandissante, à la manière d'un couple d'enquêteurs.

Grand Central avec Léa Seydoux FDC ZLO **1093432**

Audiodescription. De petits boulots en petits boulots, Gary est embauché dans une centrale nucléaire. Là, au plus près des réacteurs, où les doses radioactives sont les plus fortes, il tombe amoureux de Karole, la femme de Toni. L'amour interdit et les radiations contaminent lentement Gary. Chaque jour devient une menace.

Crime d'amour avec Ludivine Sagnier FDC COR **1000094089**

Dans le décor aseptisé des bureaux d'une puissante multinationale, deux femmes s'affrontent… La jeune Isabelle travaille sous les ordres de Christine, une femme de pouvoir qu'elle admire sans réserve. Convaincue de son ascendant sur sa protégée, Christine entraîne Isabelle dans un jeu trouble et pervers de séduction et de domination. Ce jeu dangereux va trop loin... jusqu'au point de non retour.

Un Havre de paix de Lasse Hallström FDC HAL **1093469**

Une jeune et mystérieuse femme arrive dans une petite ville pour commencer une nouvelle vie. Elle rencontre un jeune veuf, qui pourrait bien lui offrir ce nouveau départ. Mais elle semble cacher de sombres secrets, qui ne vont pas tarder à la rattraper.

Pour une femme de Diane KURYS FDC KUR **1093465**

Audiodescription. A la mort de sa mère, Anne fait une découverte qui la bouleverse : une photo ancienne va semer le doute sur ses origines et lui faire découvrir l'existence d'un oncle mystérieux que ses parents ont accueilli après la guerre. En levant le voile sur un secret de famille, la jeune femme va comprendre que sa mère a connu un grand amour, aussi fulgurant qu'éphémère...

COMEDIE : FCO

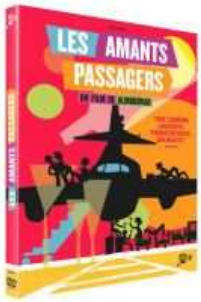

Les amants passagers de P. Almodovar FCO ALM **1093430**

Audiodescription. Des personnages hauts en couleurs pensent vivre leurs dernières heures à bord d'un avion à destination de Mexico. Pour essayer d'oublier l'angoisse du moment, ils se mettent alors à révéler leurs secrets les plus cachés, tous aussi inattendus qu'explosifs !

Eyjafjallajokull… sinon dites le volcan avec Dany Boon
FCO COF **1093421**

Audiodescription. Pour les voyageurs du monde entier, l'éruption du volcan islandais Eyjafjallajökull est un coup dur. Pour Alain et Valérie, c'est une catastrophe. Car pour arriver à temps dans le petit village de Grèce où se marie leur fille, ce couple de divorcés, qui se voue l'un l'autre une détestation sans borne, va être amené par la force des choses à prendre la route ensemble.

Joséphine avec Marilou Berry FCO OBA **1000085089**

Audiodescription. Joséphine, 29 ans trois-quart, obnubilée par la taille de ses fesses, source de tous ses problèmes, n'a toujours pas trouvé l'homme de ses rêves non-fumeur-bon-cuisinier-qui-aime-les-chats-et-qui-veut-plein-d'enfants. Sa seule consolation, c'est qu'elle vit avec Brad Pitt… consolation de courte durée puisque c'est son chat. Quand sa soeur lui annonce son mariage, c'est la goutte d'eau qui fait déborder la tasse à café. Elle s'invente alors une histoire d'amour avec un riche chirurgien brésilien qui lui a demandé sa main et l'emmène vivre au bout du monde. Facile à dire… Ce (petit) mensonge va l'entraîner dans un tourbillon d'aventures.

Dans la tête de Charles Swan III avec Charlie Sheen FCO COP

1000095089

Graphiste réputé de Los Angeles, Charles Swan est un séducteur excentrique à qui tout a toujours souri. Mais quand son grand amour Ivana, lassé de ses frasques d'homme à femmes, met brutalement fin à leur relation, c'est tout son monde qui s'effondre.
Avec le soutien de ses fidèles amis Kirby et Saul et de sa sœur Izzy, il entreprend alors un étrange voyage d'introspection dans son imaginaire, et tente de se résigner à vivre sans Ivana.

Le grand méchant loup avec Benoît Poelvoorde FCO CHA 1093468

Audiodescription Il était une fois trois frères qui vivaient heureux. Du moins le pensaient-ils. Un jour leur maman eut un accident. Alors Henri, Philippe et Louis se mirent à se questionner sur le sens de leur vie. Une grande vague de doutes pour ces quarantenaires versaillais sans histoire, qui suffit à leur faire entrouvrir la porte à l'inédit, à l'interdit, à l'aventure... au Grand Méchant Loup ! De maison de paille en maison de bois, le loup aussi sexy soit-il délogera-t-il nos trois frères ? Et l'hôtel particulier en pierre de taille de l'aîné, est-il vraiment si solide ?

THRILLER/POLICIER : FPO

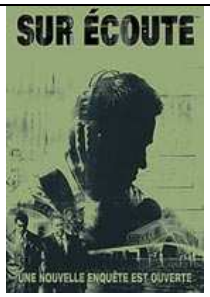

Sur écoute - saison 2 FPO SUR **1093246**

Série. Quand la police s'efforce de démanteler un réseau tentaculaire de trafic de drogue et du crime à Baltimore. Une série noire et violente.

Insaisissables avec Morgan Freeman FPO LET **1093425**

"Les Quatre Cavaliers", un groupe de brillants magiciens et illusionnistes, viennent de donner deux spectacles de magie époustouflants : le premier en braquant une banque sur un autre continent, le deuxième en transférant la fortune d'un banquier véreux sur les comptes en banque du public. Deux agents spéciaux du FBI et d'Interpol sont déterminés à les arrêter avant qu'ils ne mettent à exécution leur promesse de réaliser des braquages encore plus audacieux. Ils font appel à Thaddeus, spécialiste reconnu pour expliquer les tours de magie les plus sophistiqués. Alors que la pression s'intensifie, et que le monde entier attend le spectaculaire tour final des Cavaliers, la course contre la montre commence.

Le jour attendra avec Jacques Gamblin FPO MAR **1000087089**

Audiodescription. Milan et Victor, amis depuis toujours, sont patrons d'une boîte de nuit parisienne à la dérive. Incapables de rembourser leurs dettes, ils se laissent entraîner dans une affaire de drogue au Mexique. En plein milieu du désert, ils se font arrêter avec leur contact sur place, Serki, un dangereux psychopathe. Torturés par la Police, ils négocient leur liberté contre un témoignage accablant qui condamne Serki à la prison. Six ans plus tard, traumatisé par l'épisode mexicain, Milan et Victor ont rompu toute relation entre eux. Mais Serki est libéré. Avec pour seule obsession : la vengeance. Son retour change la donne et provoque leurs retrouvailles. Milan et Victor sont contraints de s'unir à nouveau pour survivre. Entre leurs règlements de comptes et la mort qui les menace à chaque coin de rue, Milan et Victor vont faire des choix qui seront irréversibles.

Gibraltar de Julien Leclercq FPO LEC **1093431**

« Toujours mentir. Jamais trahir. »
Afin de mettre sa famille à l'abri du besoin, Marc Duval, un français expatrié à Gibraltar, devient agent d'infiltration pour le compte des douanes françaises.
De petits trafics en cargaisons troubles, il gagne progressivement la confiance de Claudio Lanfredi, un puissant importateur de cocaïne associé aux cartels Colombiens. Cette immersion en eau profonde dans l'univers des narcotrafiquants lui fait courir des risques de plus en plus importants. Mais à mesure que Marc gravit les échelons du cartel, il découvre aussi le luxe et l'argent facile... En permanence sur le fil du rasoir, seuls ses mensonges le maintiennent encore en vie. Lorsque les douanes anglaises rentrent dans la partie pour arrêter Lanfredi, le jeu devient encore plus dangereux et sa famille risque d'en payer le prix.

Les salauds avec Vincent Lindon FPO DEN **1000361089**

Interdit aux moins de 12 ans +Audiodescription. Commandant à bord d'un supertanker, Marco Silvestri doit rentrer d'urgence à Paris. Sa soeur Sandra est aux abois: son mari suicidé, une entreprise en faillite et sa fille unique à la dérive. Sandra désigne le coupable : l'homme d'affaires Edouard Laporte. Marco loue un appartement dans l'immeuble où Laporte a installé sa maitresse et leur fils. Mais Marco n'avait pas prévu les secrets de Sandra, qui brouillent la donne...

Le silence des agneaux avec A. Hopkins FPO SIL 1 **1093429**

Interdit aux moins de 16 ans. Clarice Sterling, jeune stagiaire du FBI, est désignée pour enquêter sur une série de meurtres épouvantables commis dans le Middle West par un tueur psychopathe connu sous le nom de Buffalo Bill.

ACTION/AVENTURES : FAV

The Agent de The Berlin File FAV BER **1093466**

Berlin, de nos jours. Un «agent fantôme» impliqué dans un vaste trafic d'armes pour le compte de la Corée du Nord se retrouve pris en chasse par les services secrets internationaux ; mettant en péril sa mission et son pays. Face à cet échec, la Corée du Nord le soupçonne à son tour d'être un agent-double, travaillant pour le compte de l'ennemi. Pour le faire parler, ils kidnappent sa femme, ne lui laissant que peu de choix : il devra trahir les siens ou son pays.

No pain no gain avec Mark Wahlberg FAV BAY **1093467**

Interdit aux moins de 12 ans A Miami, Daniel Lugo, coach sportif, ferait n'importe quoi pour vivre le "rêve américain" et profiter, comme sa clientèle fortunée, de ce que la vie offre de meilleur : maisons de luxe, voitures de course et filles de rêve... Pour se donner toutes les chances d'y arriver, il dresse un plan simple et (presque) parfait : enlever un de ses plus riches clients et lui voler sa vie. Il embarque avec lui deux complices, Paul Doyle et Adrian Doorbal, aussi influençables qu'ambitieux. NO PAIN NO GAIN s'inspire de l'histoire incroyable mais vraie de ces trois kidnappeurs amateurs qui, à la recherche d'une vie meilleure, se retrouvent embarqués dans une série d'actes criminels qui dégénèrent rapidement... Rien ne se déroule jamais comme prévu.

HISTORIQUE/POLITIQUE : FHP

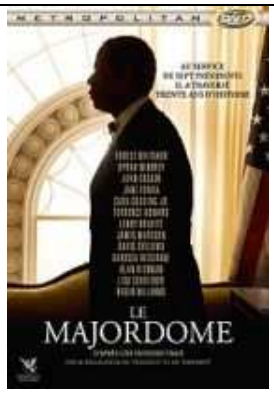

Le majordome de Lee Daniels FHP DAN **1093428**

Le jeune Cecil Gaines, en quête d'un avenir meilleur, fuit, en 1926, le Sud des États-Unis, en proie à la tyrannie ségrégationniste. Tout en devenant un homme, il acquiert les compétences inestimables qui lui permettent d'atteindre une fonction très convoitée : majordome de la Maison Blanche. C'est là que Cecil devient, durant sept présidences, un témoin privilégié de son temps et des tractations qui ont lieu au sein du Bureau Ovale. À la maison, sa femme, Gloria, élève leurs deux fils, et la famille jouit d'une existence confortable grâce au poste de Cecil. Pourtant, son engagement suscite des tensions dans son couple : Gloria s'éloigne de lui et les disputes avec l'un de ses fils, particulièrement anticonformiste, sont incessantes.

WESTERN : FWE

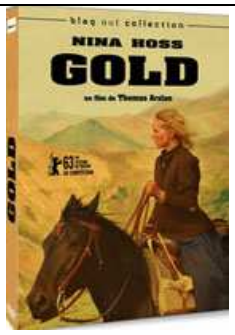

Gold de Thomas Arslan FWE ARS **1093424**

Canada, été 1898. En pleine Ruée vers l'Or du Klondike, Emily Meyer rejoint un groupe d'immigrés allemands pour entamer une chevauchée périlleuse à la recherche du précieux minerai. Animés par l'espoir d'une vie meilleure, Emily et son équipage s'enfoncent au cœur des grands espaces canadiens.

FANTASTIQUE : FFA

Byzanthium avec Gemma Arterton FFA JOR **1000041089**

Clara et Éléanor vivent cachées dans hôtel délabré. Éléanor se lie d'amitié avec un jeune garçon avec lequel elle va commettre l'irréparable : lui révéler sa vraie nature de vampire. Le secret brisé, la nouvelle va vite se répandre et les vampires rivaux vont vite retrouver la trace des deux jeunes filles...

SCIENCE-FICTION : FSF

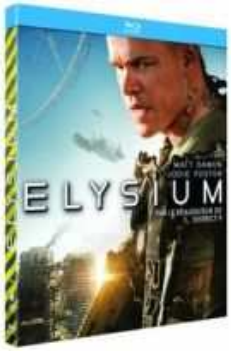

Elysium avec M. Damon et J. Foster FSF BLO **1093051**

En 2154, il existe deux catégories de personnes : ceux très riches, qui vivent sur la parfaite station spatiale crée par les hommes appelée Elysium, et les autres, ceux qui vivent sur la Terre devenue surpeuplée et ruinée. Max, un homme ordinaire pour qui rejoindre Elysium est plus que vital, est la seule personne ayant une chance de rétablir l'égalité entre ces deux mondes. Alors que sa vie ne tient plus qu'à un fil, il hésite à prendre part à cette mission des plus dangereuses - s'élever contre la Secrétaire Delacourt et ses forces armées – mais s'il réussit, il pourra sauver non seulement sa vie mais aussi celle de millions de personnes sur Terre.

Wolverine : le combat de l'immortel FSF XME 5 **1000039089**

Wolverine, le personnage le plus emblématique de l'univers des X-Men, est entraîné dans une aventure ultime au cœur du Japon contemporain. Plongé dans un monde qu'il ne connaît pas, il doit faire face au seul ennemi de son envergure, dans une bataille à la vie à la mort. Vulnérable pour la première fois et poussé au bout de ses limites physiques et émotionnelles, Wolverine affrontera non seulement l'acier mortel du samouraï mais aussi les questions liées à sa propre immortalité.

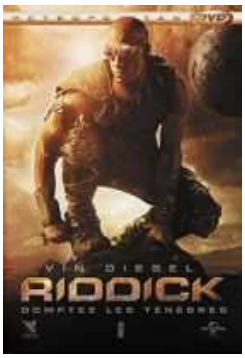

***Riddick* avec Vin Diesel** FSF TWO **1000023089**

Riddick a été laissé pour mort sur une planète brûlée qui semble exempte de toute vie. Pourtant, il se retrouve rapidement obligé de lutter pour sa survie contre des prédateurs aliens plus mortels que tous les humains qu'il a affrontés au cours de sa vie. Il trouve un refuge précaire dans une ancienne gare de transit interstellaire désaffectée. La seule façon pour lui de s'en tirer est d'activer une balise d'urgence et d'alerter les mercenaires et autres chasseurs de primes, qui se ruent vers la planète à la recherche de leur proie.

EPOUVANTE : FEP

Haunter de V. Natali FEP NAT **1000043089**

Interdit aux moins de 16 ans.

Lisa, adolescente de 15 ans, est victime d'un phénomène étrange qu'elle seule semble remarquer : sa famille et elle revivent chaque jour la même journée. Cherchant à comprendre, Lisa découvre une cache contenant de vieux articles de journaux : sa maison aurait été le théâtre d'horribles meurtres et parmi eux, il y a le sien. Lisa comprend qu'elle est en train de revivre en boucle le jour de son propre meurtre...

Ma vie avec Liberace avec Matt Damon FMU SOD **1093422**

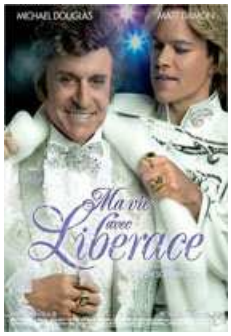

Avant Elvis, Elton John et Madonna, il y a eu Liberace : pianiste virtuose, artiste exubérant, bête de scène et des plateaux télévisés. Liberace affectionnait la démesure et cultivait l'excès, sur scène et hors scène. Un jour de l'été 1977, le bel et jeune Scott Thorson pénétra dans sa loge et, malgré la différence d'âge et de milieu social, les deux hommes entamèrent une liaison secrète qui allait durer cinq ans. "Ma Vie avec Liberace" narre les coulisses de cette relation orageuse, de leur rencontre au Las Vegas Hilton à leur douloureuse rupture publique.

DOCUMENTAIRES

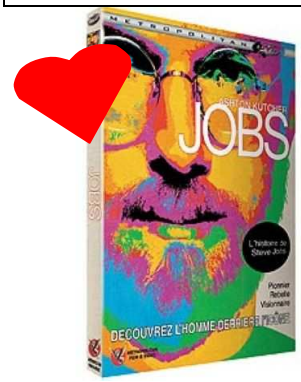

JOBS de Joshua Michael Stern

B 158 MIC **1000174089**

Partout sur la Terre, Steve Jobs est célébré comme un créateur de génie dont les inventions ont révolutionné notre façon de vivre et de percevoir notre monde. Il est aussi connu comme l'un des chefs d'entreprise les plus charismatiques et les plus inspirants qui soient.
Mais qui connaît l'homme derrière l'icône ? Qui sait quel parcours humain se cache derrière la destinée de ce visionnaire d'exception ? De l'abandon de ses études universitaires au formidable succès de sa société, voici l'incroyable ascension de Steve Jobs, co-créateur d'Apple Inc., l'un des entrepreneurs les plus créatifs et respectés du XXIe siècle.

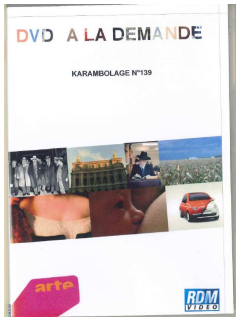

Karambolage - Vol 139 du 01/08/10 de Claire Doutriaux
306 DOU **1000173089**

Karambolage se penche sur les particularités de la culture quotidienne française et allemande.
L'objet : la "Nudelsalat" - Le micro-trottoir : Connaissez-vous le drapeau français ? - Le symbole : l'ours de Berlin - La devinette.

GAME OVER - *LE RÈGNE DES JEUX VIDÉO* de Hervé Martin-Delpierre 304 MAR **1000172089**

Quel point commun entre un hacker chinois, une star des jeux vidéo vivant à Hollywood, une psychologue française qui arrive à Tokyo et un sociologue des mondes numériques ? Ils vivent dans le même monde : celui des jeux vidéo... Leurs aventures, leurs rencontres insolites et leurs témoignages nous offrent une vision unique et différente sur un monde en pleine mutation.

Possibilité de réservation