MEDIATHEQUE JOSEPH SCHAEFER

Nouvelles acquisitions DVD

MAI 2013

PÔLE ADULTE ET ADOS

COMEDIE DRAMATIQUE : FDC

Augustine avec Vincent Lindon FDC WIN **1066882**

1885 : à la Pitié-Salpêtrière, le professeur Charcot étudie l'hystérie... Son objet d'étude, une jeune femme de 19 ans, devient peu à peu objet de désir... Premier film ambitieux et maîtrisé, porté deux magnifiques interprètes...

A perdre la raison avec Tahar Rahim FDC LAF **1066976**

Murielle et Mounir s'aiment passionnément. Depuis son enfance, le jeune homme vit chez le Docteur Pinget, qui lui assure une vie matérielle aisée. Quand Mounir et Murielle décident de se marier et d'avoir des enfants, la dépendance du couple envers le médecin devient excessive. Murielle se retrouve alors enfermée dans un climat affectif irrespirable ce qui mène insidieusement la famille vers une issue tragique.
Prix d'interprétation féminine Un certain regard Festival de Cannes

Cherchez Hortense de Pascal Bonitzer FDC BON **1066972**

Damien, professeur de civilisation chinoise, vit avec sa femme, Iva, metteur en scène de théâtre, et leur fils Noé. Leur histoire d'amour s'est enlisée dans une routine empreinte de lassitude. Pour éviter à une certaine Zorica d'être expulsée, Damien se trouve un jour piégé par Iva, qui le somme de demander l'aide de son père, conseiller d'Etat, avec lequel il entretient une relation plus que distante. Cette mission hasardeuse plonge Damien dans une spirale qui va bouleverser sa vie...

Indian Palace avec Judi Dench FDC MAD **1066847**

Des retraités britanniques partent s'établir en Inde dans un palace bien moins luxueux que dépeint dans la publicité... Un casting en or pour une fable douce-amère très british et quelques clichés tenaces...

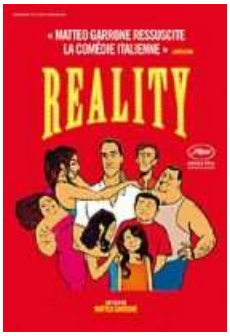

Reality de Matteo Garrone FDC GAR **1066710**

Au cœur de Naples, Luciano est un chef de famille hâbleur et joyeusement exubérant qui exerce ses talents de bonimenteur et de comique devant les clients de sa poissonnerie et sa nombreuse tribu. Un jour, poussé par ses enfants, il participe sans trop y croire au casting de la plus célèbre émission de télé-réalité italienne. Dès cet instant, sa vie entière bascule : le rêve de devenir une personnalité médiatique modifie radicalement son destin mais aussi celui de tout son entourage...

Grand Prix DU FESTIVAL DE CANNES 2012

Les Saveurs du Palais avec C. Frot FDC VIN **1066846**

Hortense Laborie est une cuisinière réputée qui vit dans le Périgord. A sa grande surprise, le Président de la République la nomme responsable de ses repas personnels au Palais de l'Elysée. Malgré les jalousies des chefs de la cuisine centrale, Hortense s'impose avec son caractère bien trempé. L'authenticité de sa cuisine séduira rapidement le Président, mais dans les coulisses du pouvoir, les obstacles sont nombreux...

Amour de Michael Haneke FDC HAN **1066985**

Georges et Anne sont octogénaires, ce sont des gens cultivés, professeurs de musique à la retraite. Leur fille, également musicienne, vit à l'étranger avec sa famille. Un jour, Anne est victime d'une petite attaque cérébrale. Lorsqu'elle sort de l'hôpital et revient chez elle, elle est paralysée d'un côté. L'amour qui unit ce vieux couple va être mis à rude épreuve.
Palme d'Or Festival de Cannes 2012

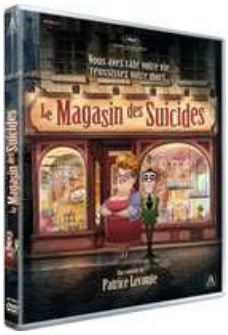

Le Magasin des suicides de P. Leconte FDC LEC **1066971**

Imaginez une ville où les gens n'ont plus goût à rien, au point que la boutique la plus florissante est celle où on vend poisons et cordes pour se pendre. Mais la patronne vient d'accoucher d'un enfant qui est la joie de vivre incarnée. Au magasin des suicides, le ver est dans le fruit...

Monsieur Lazhar avec Fellag FDC FAL **1066970**

A Montréal, Bachir Lazhar, un immigré algérien, est embauché au pied levé pour remplacer une enseignante de primaire disparue subitement. Il apprend peu à peu à connaître et à s'attacher à ses élèves malgré le fossé culturel qui se manifeste dès la première leçon. Pendant que la classe amorce un lent processus de guérison, personne à l'école ne soupçonne le passé douloureux de Bachir, qui risque l'expulsion du pays à tout moment.

The We and The I de Michel Gondry FDC GON **1066977**

C'est la fin de l'année. Les élèves d'un lycée du Bronx grimpent dans le même bus pour un dernier trajet ensemble avant l'été. Le groupe d'adolescents bruyants et exubérants, avec ses bizuteurs, ses victimes, ses amoureux, évolue et se transforme au fur et à mesure que le bus se vide. Les relations deviennent alors plus intimes et nous révèlent les facettes cachées de leur personnalité...

Thérèse Desqueyroux de Claude Miller FDC MIL **1066973**

Début du XXe siècle, dans les Landes. Thérèse Laroque va devenir Thérèse Desqueyroux afin que cette alliance consolide la famille et ses possessions. Mais la jeune femme moderne a d'autres aspirations... Adaptation du roman éponyme de Mauriac.

Rouge comme le ciel de C. Bortone FDC BOR **1066984**

Mirco perd la vue à l'âge de dix ans et doit poursuivre sa scolarité dans un institut spécialisé. Loin de son père, il ne peut plus partager avec lui sa passion du cinéma. Il trouve pourtant le moyen de donner vie aux histoires qu'il s'invente : il enregistre des sons sur un magnétophone puis coupe les bandes, les colle et les réécoute. L'école très stricte n'approuve pas du tout ses expériences et fait tout pour l'en écarter. Mais Mirco, loin de se résigner, poursuit sa passion...
Grand Prix Festival du Film pour la Jeunesse de Montréal

COMEDIE : FCO

Astérix & Obélix… de Laurent Tirard FCO TIR **1066843**

Ile de Brittania, 50 ans av. J.C. Sur le point de céder à l'invasion de César, la reine Cordelia envoie son fidèle officier Jolitorax trouver de l'aide auprès du village des irréductibles gaulois. Accompagnés de Goudurix, jeune tête à claques trouillard, Astérix et Obélix acceptent de mener la résistance bretonne munis d'un tonneau de potion magique. Mais sur place rien ne va se passer comme prévu et nos deux héros vont vivre de drôles d'aventures...

Le prénom de Mathieu Delaporte FCO DEL **1066845**

Vincent, la quarantaine triomphante, va être père pour la première fois. Invité à dîner chez Élisabeth et Pierre, sa sœur et son beau-frère, il y retrouve Claude, un ami d'enfance.
En attendant l'arrivée d'Anna, sa jeune épouse éternellement en retard, on le presse de questions sur sa future paternité dans la bonne humeur générale... Mais quand on demande à Vincent s'il a déjà choisi un prénom pour l'enfant à naître, sa réponse plonge la famille dans le chaos.

Les Seigneurs de Olivier Dahan FCO DAH **1066841**

Patrick Orbéra, la cinquantaine, est une ancienne gloire du football qui a totalement raté sa reconversion. Sans emploi, alcoolique et ruiné, il n'a même plus le droit de voir sa fille Laura. Contraint par un juge de retrouver un emploi stable, il n'a d'autre choix que de partir sur une petite île bretonne, pour entraîner l'équipe de foot locale. S'ils gagnent les 3 prochains matchs, ils réuniront assez d'argent pour sauver la conserverie de l'île, placée en redressement judiciaire, et qui emploie la moitié des habitants. Patrick Orbéra est immédiatement confronté à un obstacle majeur : transformer des pêcheurs en footballeurs quasi-professionnels.

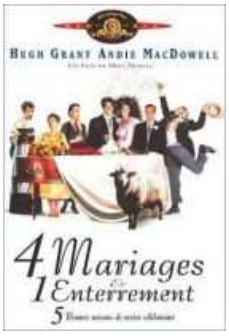

Quatre mariages… avec Hugh Grant FCO **1066979**

Charles est célibataire. Seul compte son petit cercle d'amis, composé de Fiona, Gareth, Matthew et Scarlett, sa colocataire. L'amour ne le tente pas et quand il fait la connaissance de Carrie lors d'un mariage où il officie en tant que témoin, il n'imagine en rien la passion qui va l'envahir. Car Charles tombe amoureux de Carrie. Et ses retrouvailles quelques mois plus tard avec la demoiselle, sur le point de se marier avec un riche Ecossais, ne vont que confirmer les sentiments qu'il éprouve pour elle...

Ted avec Mark Wahlberg FCO **1066969**

Interdit aux moins de 12 ans. A 8 ans, le petit John Bennett fit le vœu que son ours en peluche de Noël s'anime et devienne son meilleur ami pour la vie, et il vit son vœu exaucé. Presque 30 ans plus tard, l'histoire n'a plus vraiment les allures d'un conte de Noël. L'omniprésence de Ted aux côtés de John pèse lourdement sur sa relation amoureuse avec Lori. Déchiré entre son amour pour Lori et sa loyauté envers Ted, John lutte pour devenir enfin un homme, un vrai !

THRILLER/POLICIER : FPO

Associés contre... de P. Thomas FPO THO **1066842**

Prudence et Bélisaire Beresford ont décidé de prendre un repos bien mérité. Mais une richissime héritière russe disparaît, et Prudence ne résiste pas à l'appel du danger... Le charme opère toujours !

Jason Bourne - L'Héritage de T. Gilroy FPO GIL **1066838**

On croyait tout connaître de l'histoire de Jason Bourne et de son passé d'agent tueur malgré lui. Mais l'essentiel restait à découvrir. Le programme Treadstone dont Jason était le cobaye n'était que la partie émergée d'une conspiration plus ténébreuse, ourdie par d'autres branches du gouvernement et mettant en jeu d'autres agences de renseignement, d'autres programmes militaires, d'autres laboratoires secrets…

Killer Joe de William Friedkin FPO FRI **1066840**

Interdit aux moins de 16 ans. Chris, petit dealer de son état, doit absolument trouver 6.000 $ s'il veut sauver sa peau. Son seul espoir : les 50.000 $ de l'assurance-vie de sa crapule de mère. Mais qui va se charger du sale boulot ? Killer Joe, flic le jour, tueur à gages la nuit. Mais Chris n'a pas un sou en poche et Joe ne fait pas crédit... jusqu'à ce qu'il rencontre Dottie, la charmante sœur de Chris. Alors Killer Joe veut bien qu'on le paye sur le fric de l'assurance si on le laisse jouer avec Dottie...

Savages de Oliver Stone FPO STO **1066711**

Interdit aux moins de 12 ans. Laguna Beach, Californie : Ben, botaniste bohème, Chon, ancien Navy Seal, et la belle O partagent tout. Ben et Chon sont à la tête d'un business florissant. Les graines ramenées par Chon de ses missions et le génie de Ben ont donné naissance au meilleur cannabis qui soit. Ils en dealent partout avec la complicité de Dennis, un agent des stups. Leur affaire marche tellement bien qu'elle attire l'attention du cartel mexicain de Baja, dirigé d'une main de fer par Elena… C'est le début d'une guerre entre l'organisation du crime et le trio.

Taken 2 de Olivier Megaton FPO TAK 2 **1066839**

Dans Taken, Bryan Mills, ex-agent de la CIA aux compétences si particulières, a réussi à arracher sa fille des mains d'un gang mafieux. Un an plus tard, le chef du clan réclame vengeance. Cette fois-ci, c'est après lui qu'ils en ont.

HISTORIQUE/POLITIQUE : FHP

Argo de Ben Affleck FHP AFF **1066980**

Un spécialiste de "l'exfiltration" de la CIA est envoyé en Iran pour récupérer six Américains réfugiés dans l'ambassade canadienne suite à une émeute... Thriller politique efficace, entre sombre réalité et loufoquerie hollywoodienne...

Je vous ai compris de Frank Chiche FHP CHI **1066983**

Tandis que dans la nuit du 21 avril 1961, dans l'espoir de mettre un terme à la politique menée par le général de Gaulle et conduisant à l'indépendance du peuple algérien, le 1er Régiment Etranger de Parachutistes s'empare du pouvoir à Alger, Malika, Jacquot et Thomas s'apprêtent à affronter leur destin. Tous les trois ont entre 20 et 30 ans. Tous les trois aiment l'Algérie. Mais chacun à sa manière et surtout chacun la leur, qui évidemment n'est pas celle des deux autres. Traité sur un mode graphique à la croisée de l'animation et de la bande dessinée.

FANTASTIQUE : FFA

Twixt de Francis Ford Coppola FFA COP **1066844**

Interdit au moins de 12 ans. Un écrivain sur le déclin arrive dans une petite bourgade des Etats-Unis pour y promouvoir son dernier roman de sorcellerie. Il se fait entraîner par le shérif dans une mystérieuse histoire de meurtre dont la victime est une jeune fille du coin. Le soir même, il rencontre, en rêve, l'énigmatique fantôme d'une adolescente prénommée V. Il soupçonne un rapport entre V et le meurtre commis en ville, mais il décèle également dans cette histoire un passionnant sujet de roman qui s'offre à lui. Pour démêler cette énigme, il va devoir aller fouiller les méandres de son subconscient et découvrir que la clé du mystère est intimement liée à son histoire personnelle.

Twilight: Chapitre 5 - Révélation. 2e Partie de Bill Condon
FFA TWI 5 **1066883**

Familial. Après la naissance de sa fille Renesmée, Bella s'adapte peu à peu à sa nouvelle vie de vampire avec le soutien d'Edward. Se sentant menacés par cette naissance d'un nouveau genre, les Volturi déclarent la guerre à la famille Cullen. Pour préparer leur défense, les Cullen vont parcourir le monde pour rassembler les familles de vampires alliées et tenter de repousser les Volturi lors d'un ultime affrontement.

SCIENCE-FICTION : FSF

Looper de Rian Johnson FSF JOH **1066937**

Dans un futur proche, la Mafia a mis au point un système infaillible pour faire disparaître tous les témoins gênants. Elle expédie ses victimes dans le passé, à notre époque, où des tueurs d'un genre nouveau (les "Loopers") les éliminent. Un jour, l'un d'entre eux, Joe, découvre que la victime qu'il doit exécuter n'est autre que lui-même, avec 20 ans de plus. La machine si bien huilée déraille...

Total Recall… avec Colin Farrell FSF WIS **1066978**

Interdit aux moins de 12 ans. Modeste ouvrier, Douglas Quaid rêve de s'évader de sa vie frustrante. L'implantation de souvenirs que propose la société Rekall lui paraît l'échappatoire idéale. S'offrir des souvenirs d'agent secret serait parfait... Mais lorsque la procédure d'implantation tourne mal, Quaid se retrouve traqué par la police. Très vite, la frontière entre l'imagination et la réalité se brouille. Qui est réellement Quaid et quel est son destin ?

MUSICAL : FMU

Les Saphirs de Wayne Blair FMU BLA **1066975**

Australie, 1968, trois sœurs aborigènes, Gail, Julie et Cynthia et leur cousine Kay, sont découvertes par Dave, musicien irlandais au caractère bien trempé, amateur de whisky et de soul music. Dave remanie le répertoire du groupe, rebaptisé "The Sapphires", et organise une tournée dans les zones de guerre du Vietnam du Sud. Dans le delta du Mékong où elles chantent pour les Marines, les filles déchainent les foules et tombent amoureuses. Inspiré d'une histoire vraie.

DOCUMENTAIRES

D'un mur l'autre de Patric Jean 300 JEA **1066981**

De l'ancien mur de Berlin à la nouvelle clôture de Ceuta en terre africaine, ce road-movie nous fait traverser l'Europe. Quatre frontières au moins mais un seul axe : une société métissée, multiculturelle, riche de ses diversités en dépit de ses traditions de rejet. Du nord au sud, Patric Jean part avec humour et tendresse à la rencontre d'hommes et de femmes qui ont migré des quatre coins du monde et qui composent cette nouvelle société, y participant avec énergie et générosité.

Africa de Anastasia Yastrzhembskiy 300 YAZ **1065165**

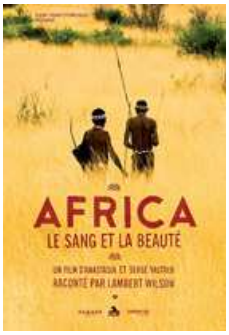

A la découverte des peuples autochtones africains, leurs traditions, leurs mœurs, leurs modes de vie. Ces héros ont pour noms : les Bochimans, les Pygmées, les Berbères nomades, les Surmas, les Hamers, les Himbas, les Yorubas, les Dogons. Tous vivent hors du temps et de l'occidentalisation. Tous préservent les coutumes de leurs ancêtres, croient en leurs propres dieux et protègent leur univers de la mondialisation.

Éric Antoine… de Eric Antoine 792.7 ANT **1065169**

Eric Antoine, l'humourillusionniste en pleine ascension, est encore plus drôle et encore plus bluffant dans son nouveau spectacle, "Mystéric".

Walk away Renée de Jonathan Caouette 300 CAO **1065053**

En compagnie de sa mère Renée, qui souffre d'importants troubles mentaux, le réalisateur Jonathan Caouette entreprend un voyage à travers les Etats-Unis, pour la ramener de Houston à New York. Les obstacles qu'ils rencontrent sur leur route sont entrecoupés de retours dans le temps qui donnent un aperçu de cette relation mère-fils hors du commun. A travers un montage musical et parfois psychédélique, alternant réalité et imaginaire, WALK AWAY RENEE traite de l'amour, du sacrifice et de la perception de la réalité qui nous entoure.

MANGAS

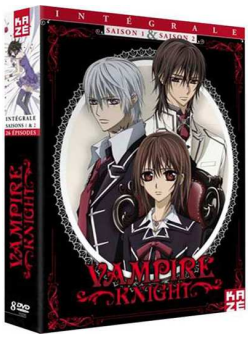

Vampire Knight de Sayama Kiyoko FFA KIY **1066867**

Manga. ***Saison 1 et 2, Intégrale***. A l'Académie Cross, les vampires et les humains coexistent mais ne cohabitent pas. Ainsi tous les soirs, un couvre-feu est instauré pour les élèves de la Day Class afin que commence la nuit des vampires, la Night Class. Yûki et Zero ont été désignés pour veiller sur le bon déroulement de la vie des lycéens et surtout pour garder le secret. Mais difficile de maintenir les jeunes filles de l'Académie loin de ces prédateurs à la beauté parfaite. Si Yûki, la fille adoptive du directeur Cross, respecte les vampires de la classe de nuit, Zero ne voit en eux que des monstres sanguinaires. Pourtant, Zero cache en lui un secret qui risque de compromettre ce fragile équilibre...

Possibilité de réservation