MÉDIATHÈQUE JOSEPH SCHAEFER

LISTE À CONSULTER SUR PLACE

Retrouvez-nous sur Facebook !

Bandes-Dessinées et Mangas : NOUVEAUTÉS 2014 (2.2)

Bandes-Dessinées :

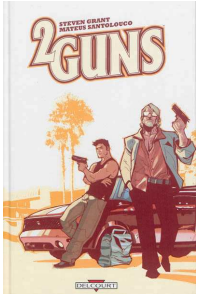

2 guns / scénario Steven Grant ; dessin Mateus Santolouco ; couleur Popart Studios & Amanda Grazini ; traduction Nick Meylaender. - Paris : Delcourt, 2013
* Résumé : Deux flics, Trench et Steadman, sont missionnés pour braquer une banque afin de récupérer de l'argent sale. Aucun des deux ne sait que l'autre est aussi un homme de loi. Ils ne savent pas non plus qu'ils sont sur le point de s'attaquer à la CIA.
** Bande dessinée (No 1088633) : Bitche, section Adulte, **BD 2GU**

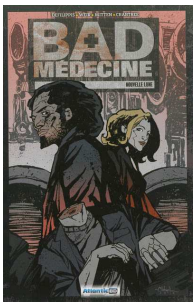

Nouvelle lune / Nunzio Defilippis & Christina Weir ; illustrations Christopher Mitten ; mise en couleurs Crabtree. - Issy-les-Moulineaux (Hauts-de-Seine) : Atlantic comics, 2013
* Titre général : **Bad médecine ; 1**
* Résumé : Médecin excentrique, le docteur Randal Horne s'est exilé loin de New York. Il se retrouve plongé au coeur d'une enquête sur un accident de laboratoire avec pour seul indice un corps sans tête.
** Bande dessinée (No 1088154) : Bitche, section Adulte, **BD BAD**

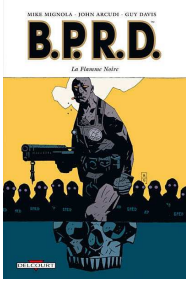

La flamme noire / scénario, Mike Mignola & John Arcudi ; dessin, Guy Davis... ; [traduit de l'anglais par Anne Capuron]. - [Paris] : Delcourt, impr. 2007
* Titre général : **B.P.R.D. ; 5**
* Résumé : Alors que le coeur des Etats-Unis subit une invasion de grenouilles démoniaques, Abe Sapiens et Liz Sherman, hantés par leurs propres démons, tentent de pallier l'absence du leader naturel du BPRD, Hellboy. Dans l'ombre, la Flamme noire et une nouvelle génération de fanatiques nazis préparent le réveil d'anciens dieux.
** Bande dessinée (No 1088631) : Bitche, section Adulte, **BD BPR**

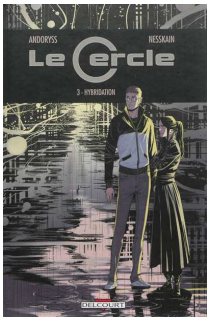

Le Cercle 3, Hybridation / scénario Andoryss ; dessin & couleur Nesskain. - Paris : Delcourt, 2013
* Titre général : **Le cercle ; 3**
* Résumé : Pour retrouver Pia précipitée dans le vide par le Magnolia, la résistance s'organise. Rapidement, le Cercle parvient à les localiser. Mais quand l'opportunité s'offre à Pia de se sauver et de revenir dans le monde réel, elle ne la saisit pas...
** Bande dessinée (No 1088634) : Bitche, section Adulte, **BD CER**

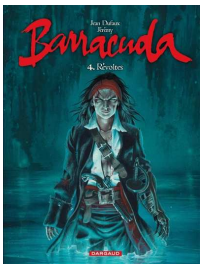

Barracuda 4, Révoltes / Jean Dufaux ; illustrations Jérémy Petiqueux. - Bruxelles : Dargaud, 2013
* Titre général : **Barracuda ; 4**
* Résumé : Sur Puerto Blanco, le pouvoir change de mains et la cupidité demeure. Prostituée devenue gouverneure, Fine Flamme s'entend, pour tirer profit de son passé, avec le Faucon Rouge, tandis que frère Esteban utilise les méthodes de l'Inquisition pour retrouver le diamant de Kashar.
** Bande dessinée (No 1089794) : Bitche, section Adulte, **BD DUF**

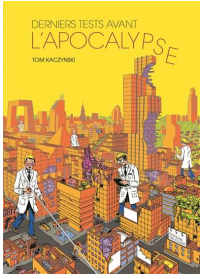

Derniers tests avant l'apocalypse: récit complet / Tom Kaczynski ; traduit de l'américain par Vincent Bernière ; postface de Christophe Tison. - Paris : Delcourt, 2013
* Résumé : Recueil d'une douzaine de récits entre science-fiction, aventure et littérature contemporaine, sur le thème du développement urbain, de la pollution, des changements climatiques, etc.
** Bande dessinée (No 1089787) : Bitche, section Adulte, **BD KAC**

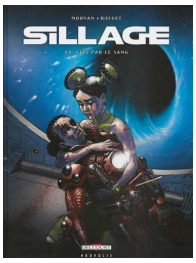

Sillage, Liés par le sang / scénario Jean David Morvan ; dessin et couleur Philippe Buchet. - Paris : Delcourt, 2013
* Titre général : **Sillage ; 16**
* Résumé : Nävis apprend que son fils, Yanno, est élevé par son pire ennemi, le consul Atsukau. Sous le choc, elle fait face à une force psychique neutralisant toute la population de Sillage, tombée en catalepsie. Nävis et son fils, insensibles aux pouvoirs mentaux, sont les seuls à pouvoir sauver le convoi d'un détournement fatal.
** Bande dessinée (No 1089133) : Bitche, section Adulte, **BD MOR**

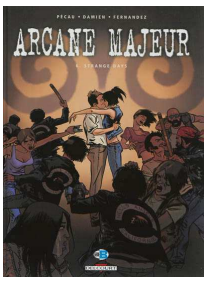

Strange days / scénario Jean-Pierre Pécau ; dessin Damien ; couleur Jean-Paul Fernandez ; design des cartes Fred Blanchard. - Paris : Delcourt, 2013
* Titre général : **Arcane majeur ; 6**
* Résumé : 1969. Pandora abat sa dernière carte pour tenter de changer le monde en compagnie du neuropsychologue américain Timothy Leary, militant pour l'utilisation scientifique des psychédéliques. De Woodstock à l'Altamont Speedway, l'aventure se terminera dans un bain de sang.
** Bande dessinée (No 1089790) : Bitche, section Adulte, **BD PEC**

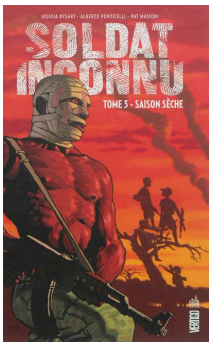

Saison sèche / scénario Joshua Dysart ; dessin Pat Masioni, Alberto Ponticelli ; couleur José Villarrubia, Oscar Celestini ; traduit de l'américain par Jérôme Wicky. - Paris : Urban comics, 2013
* Titre général : **Soldat inconnu ; 3**
* Résumé : Moses Lwanga poursuit sa croisade solitaire à travers l'Ouganda du Nord. Après avoir traversé une dangereuse zone de guerre, il rejoint un camp de réfugiés dans l'espoir de faire le point sur son passé. Mais suite à l'assassinat brutal du médecin local, il se plonge dans une quête effrénée, nourrie de méfiance et de colère, pour démasquer les responsables avant que la psychose ne s'installe.
** Bande dessinée (No 1088149) : Bitche, section Adulte, **BD SOL**

Possibilité de réservation

(N'hésitez pas à demander au bureau)